DEPORTES
A cargo de Oscar Montero A.

LA PRENSA LIBRE
"el diario de la tarde"

SECCION - A — Miércoles 22 de Julio de 1959

SOCIALES
A cargo de Bolivar Monestel V.

Anoche en el Comité Nal. Olímpico

Futbol, Beisbol y Tiro a los III Panamericanos

Anoche se reunió el Comité Nacional Olímpico para tratar en definitiva cuáles deportes asistirán a los Terceros Juegos de Chicago.

Después de largas discusiones se procedió a votar la moción que presentara el Lic. don Hernán Echandi, que se aprobó, en el sentido de que fueran el futbol, el beisbol y el tiro los q' asistieran a dichos juegos.

Seguidamente se procedió a tratar lo de los asientos o sea cuántos atletas por cada deporte de los fijados podrían incluirse de acuerdo con la ayuda de los 7.500 dólares ofrecida para pasajes por el Comité Organizador.

Nuevas discusiones al respecto largas también, hasta que el Sr. Gómez presentó una moción

——Pasa a la Pág. SIGUIENTE

Los martes en la Liga Mayor de Futbol

Los representantes de Orión y Herediano critican el arbitraje del señor Andrade

Se protesta contra los árbitros y no se adoptan medidas para estimularles y protegerles.— Reconozco que merezco una sanción por no haber expulsado a Mario Murillo, declaró el árbitro don Valentín Andrade. —

Anoche se celebró la acostumbrada sesión ordinaria de la Liga Mayor de Fútbol. A excepción del directivo señor Marchena —que excusó cumplidamente su no asistencia— estuvieron presentes todos los miembros de la mesa, así como la totalidad de los representantes.

Ni actas anteriores —que fueron aprobadas— ni correspondencia aportaron datos de interés, a no ser un escrito del guarda líneas señor Bermúdez, justificando por enfermedad, el no poder asistir a la cita para rendir declaración con relación a su incidente con el jugador Mario (Catato) Cordero. (Valga decir que tampoco Catato acudió).

Leidas las liquidaciones de los últimos partidos, arrojaron el siguiente resultado:

Partido Saprissa-Gimnástica. Recaudación bruta: ₡ 8.900.00; correspondiendo al Saprissa como vencedor la cantidad de .. ₡ 2.739.35 y a la Gimnástica .. ₡ 2.241.30.

Partido Herediano-Orión. Recaudación bruta: ₡ 4.491.00; correspondiendo al vencedor C. S. Herediano ₡ 1.170.95 y al Orión ₡ 958.05.

INFORMES DE LOS ULTIMOS PARTIDOS

El capitán del Orión, protesta la actuación del árbitro señor Andrade, por su falta de autoridad y haber señalado un penalty injusto contra su equipo, en el partido Heredia-Orión del pasado domingo. Por su parte el árbitro informa haber amonestado a los jugadores Mario Murillo, Edgar Quesada y Oscar Bejarano; a los dos primeros por protestar reiteradamente sus decisiones y al tercero por simular una lesión con pérdida deliberada de tiempo.

Después de leído el informe anterior, el representante orionista señor Avendaño, protesta por el nombramiento del señor Andrade para este partido, teniendo en cuenta los hechos ocurridos con el mismo señor hace 22 días en ocasión del encuentro Herediano-Gimnástica. Se refirió el señor Avendaño a la presión de algunos jugadores florenses sobre el árbitro, que trajo como consecuencia un penalty injusto contra su equipo, añadiendo que las imprecaciones de Mario Murillo se oyeron desde los graderíos.

El Lic. Calderón, dijo que se rechazaba de plano la protesta por el nombramiento del señor Andrade, puesto que el Comité estaba facultado par hacer cualquier designación y en cuanto a las consideraciones sobre el arbitraje, la mesa tomaba nota.

A continuación habló don Valentín Andrade, para decir que el penalty no fue por jugada en la que interviniera Carpio, como dice la prensa, si no que fue Oscar Bejarano y él apreció claramente la falta. Quiero que

——Pasa a la pág. TRES-A

La pelea Moore-Durelle ha sido aplazada de nuevo

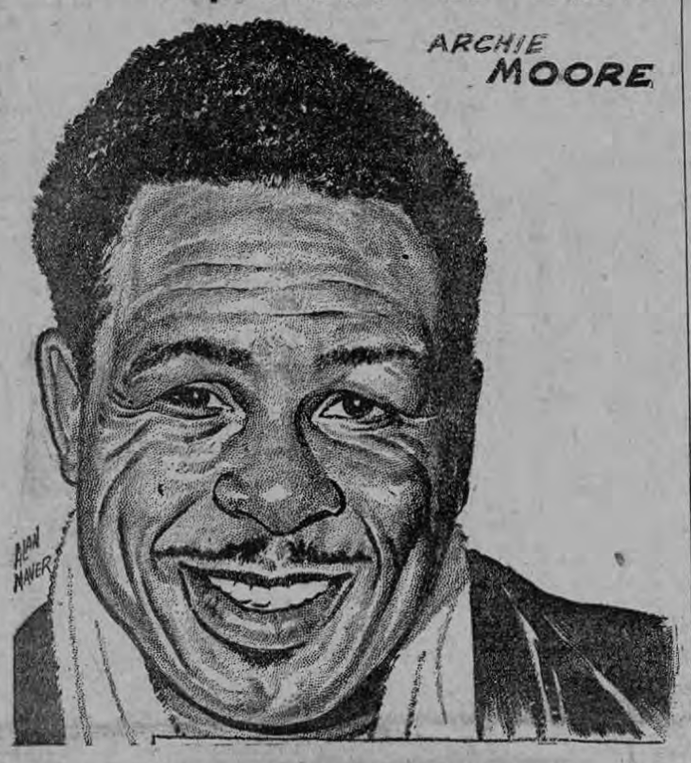

MONTREAL, 22 (UPI). — El promotor de boxeo Eddie Quinn dijo hoy que la pelea entre Archie Moore e Yvon Durelle por el campeonato mundial de los medios pesados ha sido aplazada dos semanas.

El combate, que es aplazado por segunda vez, se realizará ahora el doce de agosto.

Quinn dijo que habló con Moore, actualmente en San Diego, California, después del inesperado viaje del campeón, ayer, para acompañar a su esposa, que está muy enferma.

El promotor dijo que Moore pidió el aplazamiento porque está preocupado con la enfermedad de su esposa, Joan, que fue sometida aver a una operación de cinco horas para extirpar un tumor mastoidal.

La pelea ya había sido aplazada dos semanas a principios de este mes, debido a una lesión de Moore en un talón.

Quinn dijo que habló con Durelle y con su manager, Chris Shaban, y que ambos convinieron en el aplazamiento, en vista de las circunstancias.

GRAN CORRIDA DE TOROS EL DOMINGO 26 EN CARTAGO

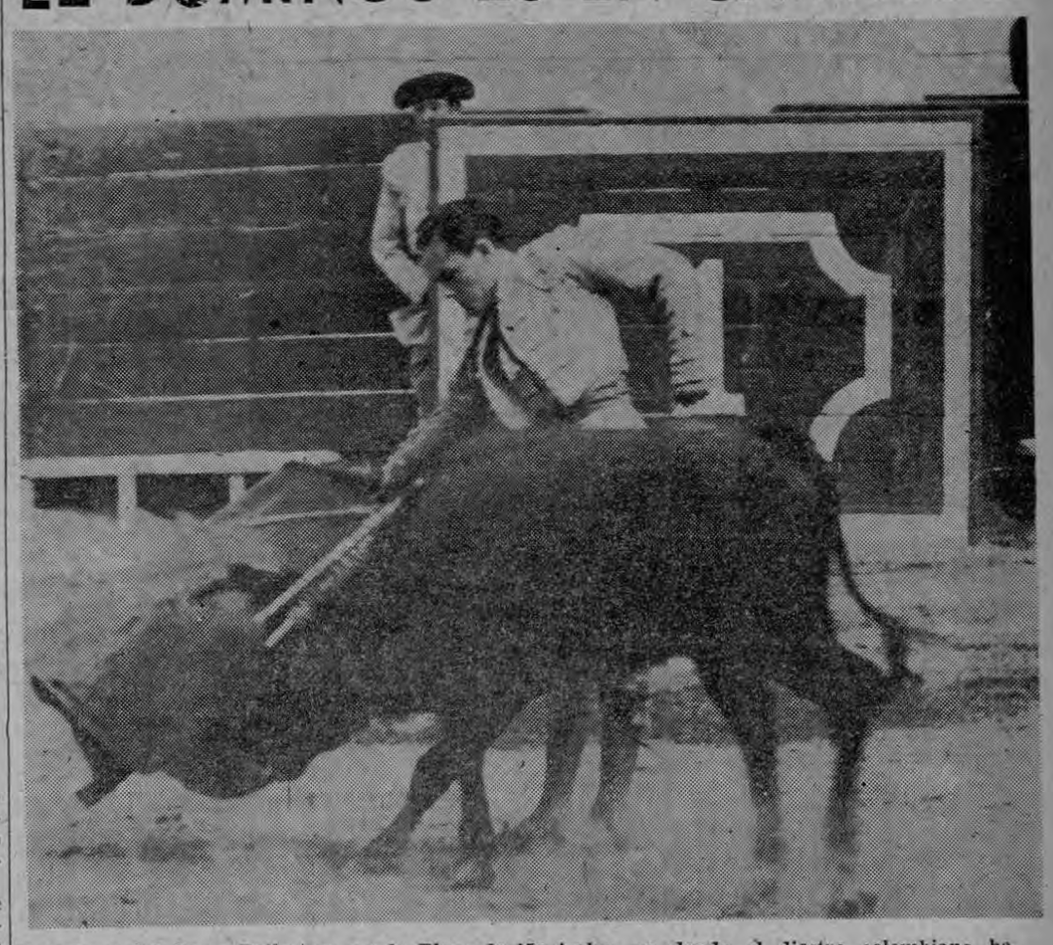

Derechazo del Curro Ballestero, en la Plaza de Manizales, en donde el diestro colombiano ha obtenido los más resonantes triunfos por su elegancia y valentía.—

Para el domingo, en el Campo Ayala de Cartago, se anuncia una corrida de toros que se espera sensacional, pues se trata de la presentación en el país del diestro colombiano Curro Ballestero, de gran prestigio no sólo en su patria sino fuera de ella; como lo afirman los muchos atestados que trae consigo y que hemos tenido a la vista, entre los que se cuentan los más grandes elogios de autorizados críticos taurinos.

Ballestero salió esta mañana con destino a Santa Cruz de Guanacaste, hacia la hacienda de Diógenes Arrieta, famosa por la bravura de su ganado, con el objeto de escoger él mismo el lote para la lidia.

La corrida del domingo, que es a beneficio de la Lucha con-

——Pasa a la pág. TRES-A

Esta noche en el Estadio Nacional

St. Engelbert vs. Herediano

Para esta noche está señalado un sujestivo programa de futbol menor, correspondiente a la segunda jornada de la interesante Cuadrangular internacional, que con tanto éxito dio comienzo el lunes pasado.

En el primer encuentro se enfrentarán los equipos "mosquitos" de Saprissa y St. Francis, corriendo el encuentro estelar a cargo de los onces de Heredia y St. Engelbert.

El cuadro herediano fue desposeído del punto logrado el pasado lunes en su empate con el Saprissa. Los florenses no presentaron las fichas correspondientes como está reglamentado para este certamen y esta circunstancia les privó de contar en la clasificación con el punto conseguido en el terreno de juego.

Esta noche pues, los de Heredia saldrán dispuestos a repetir la hazaña del St. Francis, venciendo a los duros y nobles jugadores norteamericanos del St. Engelbert. Tarea difícil, pues los del tío Sam, demostraron condiciones para vencer a otros equipos, a pesar de su primer resultado adverso.

En Nicaragua se están preparando para el Centroamericano de Futbol

MANAGUA, Nicaragua, 21.— Cerca de 50 atletas de la rama balompédica han sido escogidos en Nicaragua como Pre-Seleccionados con miras al Centroamericano de Futbol que tendrá lugar en Cuba.

Dada la cantidad de atletas Pre-Seleccionados, éstos se han dividido en tres grupos, que se denominarán A, B, y C, los cuales se enfrentarán entre sí y además jugarán contra diferentes clubes.

La lista de los jugadores Pre-Seleccionados es la siguiente:

Will Estrada, Alfredo Artiles, Horacio Cordero, Armando Leiva, Francisco Ortega, Oscar Orozco, Luis Dávila, Eduardo Morales, Roberto Robelo, Gustavo Campos, Joaquín Morales. Roberto Kellerman, Juan Maltez, Roberto Solórzano, Will Gaitán, Roger Páez, Cirilo A. Sosa, Víctor Ocampo, Alejandro Campos, César Campos, Gustavo Ramírez, Sabino Flores, José Cabrales, Francisco Torres, Chéster Guerrero, Eddie Bernard, Orlando Martínez, Daniel Espinosa, Orlando Martínez, Guillermo Morales, Emigdio Obea, Chendo Díaz, Leonardo Sánchez, Isidro Obando, Adolfo Fajardo, Manuel Cruz, Roberto Bonilla, Encarnación Bonilla, Humberto y Julio Quintanar, Ricardo Birl, Jaime Alberdi, Ramón Castillo, George Tullock, Antonio Cerrato, Hernaldo Santos, Salvador Dávila, Oscar Reyes Valenzuela, Enrique Yemn, Gregorio Quintanilla, Gastón Quintana, Teniente

——Pasa a la pág. TRES-A

COSTA RICA TENNIS CLUB inscribe sus jugadores para el Campeonato de Tenis

El Costa Rica Tennis Club ha sido uno de los primeros en inscribir sus jugadores para el Campeonato Menor Nacional de Tenis de 1959 de la que habrá de iniciarse dentro de poco.

Once jugadores inscribió en total este Club, repartidos en tres categorías, en el orden siguiente:

CATEGORIA JUVENIL
Mario Obando
Julio Rojas
Luis Rojas
Rudy Tovar
Héctor Flores.

CATEGORIA INFANTIL
José Angel Obando
Roberto Tovar
Fernando Salazar (hijo).

CATEGORIA MOSQUITOS
Enrique Salazar
Luis Enrique Gómez
Arturo Rojas.

La Liga Menor de Baloncesto está en espera de la inscripción de jugadores de los otros Clubes, a cuyos Dirigentes se ruega pasar por la Dirección General de Deportes a llenar las formalidades pertinentes, cuanto más antes mejor en la esperanza de iniciar el Campeonato lo más pronto que sea posible.

Gestiones bien encaminadas

El español Toba Muiño entrenador del Herediano

Hace ya tiempo que se venía haciendo sentir la necesidad de un entrenador de primera fila en la dirección del cuadro de la ciudad de Heredia. Las gestiones iniciadas hace algún tiempo en forma pudiéramos llamar "secreta", parece ser que van a fructificar en una brillante realidad. Por lo pronto, estas gestiones están ya muy avanzadas, y nosotros estamos en capacidad de asegurar a la afición florense, que, en principio, la venida de este entrenador de verdadera categoría, es un hecho.

La Directiva del club florense, en su afán de colocar al cuadro de sus amores, dentro de la posición que, por su categoría e historial le corresponde, no ha regateado esfuerzos y espera, con el firme apoyo de la afición hacer posible esta aspiración.

Los ánimosos directivos, conscientes del momento, de la actual situación del Club, se han reunido en la noche de ayer martes en la Sala de Juntas de la Asociación Herediana presididos por su Presidente don Manuel Dobles Sánchez, para tratar ya de la financiación y de otros pormenores relacionados con el asunto en cuestión. Y es que las conversaciones, ile

——Pasa a la pág. SIGUIENTE

TENIS

HAVERFORD, Pensilvania, 22 (UPI). — El tenista peruano Alex Olmedo, campeón de Wimbledon, actualmente bajo la amenaza de suspensión, logró hoy un triunfo en los partidos inaugurales del campeonato de Pensilvania.

Olmedo, protagonista de una controversia después de su partido contra el sudafricano Abe Segal en los cuartos de final del campeonato en cancha de arcilla, la semana pasada, derrotó a Mac White por 6-1 y 6-1, en uno de los partidos de inauguración del torneo que se disputa aquí.

El tenista peruano asumió la ofensiva desde que comenzó el partido y aventajó a White por 61 puntos a 31 en la primera vuelta.

Barry McKay, campeón de Pensilvania, pasó a la segunda vuelta al vencer a Don Ralph por 6-2 y 6-2.

En otros partidos disputados, Erl Buchholtz derrotó a Robert Potthast por 6-0 y 6-3 y Segal se impuso a Leif Beck por 6-2 y 6-0.

En la división femenina alcanzaron la segunda vuelta con victorias en sets consecutivos Margaret Varner, Donna Floyd, Carol Fageros, Adrianne Ayares, Carole Wright y Karen Hantze.

Bravos al 4º lugar de la Nacional

Bill Virdon

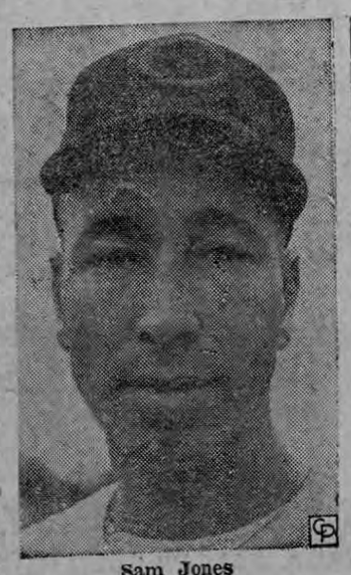

Sam Jones

Gil Hodges

Robin Roberts

NUEVA YORK, julio, 22.— (UPI).— En la jornada de ayer en la Liga Nacional, los Dodgers de Los Angeles ascendieron sólo a medio juego de distancia detrás de los Gigantes de San Francisco a la cabeza de la Liga al derrotarlos por una carrera a cero.

Los Reds de Cincinnati propinaron a los Cerveceros de Milwaukee su séptima derrota consecutiva con su victoria por 12 a dos. Los Cachorros de Chicago vencieron a los Cardenales de San Luis por ocho a dos. Los Phillies de Filadelfia derrotaron a los Piratas de Pittsburgh por cuatro a dos después de haber obtenido los Piratas un triunfo por siete a seis al terminar un juego que había sido interrumpido el 10 de mayo.

——Pasa a la pág. TRES-A

SE PREPARA.—El campeón mundial de decatlon Vasily Kuznetsov hace ejercicios con una bola en preparación para las competencias de atletismo entre Estados Unidos y la Unión Soviética, que se celebraron en Filadelfia. El atleta ruso es el capitán del equipo y se le califica como uno de los grandes atletas del mundo.

Este documento es propiedad de la Biblioteca Nacional "Miguel Obregón Lizano" del Sistema Nacional de Bibliotecas del Ministerio de Cultura y Juventud, Costa Rica.

Los Estados Unidos tiene grandes esperanzas en los eventos ecuestres del Panamericano

CHICAGO, 21 —Cuando las agotadoras competencias ecuestres de 3 días de los Terceros Juegos Deportivos Panamericanos comiencen el viernes 4 de setiembre, en el Club de Polo "Oak Brook" en Hinsdale, Illinois, el "flaco" Walter Staley Jr., tendrá su objetivo puesto en defender la medalla de oro que ganó en los Juegos Deportivos Panamericanos celebrados en la ciudad de México en 1955.

Staley, un residente de México, Estado de Missouri, dió el ejemplo del esfuerzo en equitación de los Estados Unidos al ganar los más altos honores en las emocionantes y pintorescas competencias ecuestres celebradas en la capital de México. Ahora, este veterano jinete de 26 años de edad, miembro de los equipos olímpicos de 1952 y 1956, aspira obtener una nueva victoria.

Desde el 4 de setiembre hasta el domingo, 6 de setiembre, el flaco capitán del equipo dirigirá a sus compañeros, Bill Haggard de Nashvivlle, Tennessee; Michael Page de Briarcliff Manor, New York, y Michael Plumb de Syosset, Long Island, New York, a través de las 3 rigurosas etapas de las agotadoras competencias, que han sido apodadas como la prueba completa para jinete y caballo. La etapa inicial de la competencia en la cual los Estados Unidos competirá contra los mejores jinetes y montos del Hemisferio Occidental, será el concurso de adiestramiento. Esta es una competencia de precisión en la cual se pone a prueba el adiestramiento, equilibrio y coordinación del caballo en una pista preparada de antemano para demostrar su soltura y armonía de movimiento.

La etapa de velocidad y resistencia a campo traviesa se celebrará el sábado 5 de setiembre. Esta severa prueba para el jinete y el caballo tiene un recorrido de 23 millas el cual está lleno de obstáculos formidables. La idea en esta prueba es recalcar la resistencia y la habilidad para saltar, así como también la habilidad del jinete en llevar su caballo a un paso apropiado. En ninguna otra competencia del mundo ecuestre se pone a prueba el valor y habilidad del caballo y la pericia del jinete en forma tan agotadora.

La etapa final, que se celebrará el domingo 6 de setiembre, es la prueba de saltos de obstáculos en el estadio, en la cual todos los caballos y jinetes compiten en una pista internacional de saltos, compuesta de obstáculos difíciles y peligrosos.

La puntuación se hace en forma acumulativa, el total de las puntuaciones de las 3 etapas de cada caballo y jinete se toma como puntuación final. Se otorgarán medallas individuales de oro, plata y bronce a los jinetes que ocupen tres primeros lugares, y también a los equipos. Cada país participante en esta competencia podrá inscribir un equipo de 4 jinetes y caballos. En esta competencia por equipos se sumarán las tres mejores puntuaciones de los miembros de cada equipo para obtener de esta manera la puntuación total del equipo.

El equipo de los Estados Unidos tiene grandes esperanzas y está dando los últimos toques a sus actividades de entrenamiento, bajo la supervisión del entrenador Erich Eubel, en el "Centro de Entrenamiento para el equipo de la competencia de tres días" situado en Santa Bárbara, California.

Acabe con el DOLOR de
CALLOS
y acabe con los CALLOS!
Los parches callicida
EL GALLO*
con el milagroso
Phenylium
ACTUAN CON UNA RAPIDEZ 33% MAYOR!

Esta asombrosa nueva droga penetra *por debajo* del callo y ayuda a *desprenderlo*. El dolor desaparece casi al instante. Son de plástico. No se adhieren a las medias de nilón, ni se desprenden al bañarse. También hay parches para callosidades.
*MARCA REGISTRADA
BAUER & BLACK
Division of The Kendall Co. · Chicago 6, Ill., U.S.A.

BIEN ATENDIDO EL DEPORTIVO PIRATAS EN PUNTARENAS

Por este medio el Dep. Piratas del Barrio Los Pinos, agradece al Dep. Saprissa Porteños de la ciudad de Puntarenas, las múltiples atenciones con que los recibieron y supieron dispensarle durante su permanencia en el puerto del Pacífico, muy en especial a la Srta. Madrina de los Porteños por sus dotes de cultura y amabilidad, al ofrecernos unos magníficos vestidores.

Aprovecho esta oportunidad para recordar a todos los equipos de terceras divisiones que el Dep. Piratas recibe retos, dirigirse a la Pulpería El Casino en Bº Los Pinos, San José.

R. Alvaro Montero U.
Encargado de Prensa y Radio.

La Vivienda en Marcha resuelve el problema de vivienda de los menesterosos. Coopere usted con este movimiento.

Beisbol en Golfito

Finca 18 se impuso a Golfito

GOLFITO 22 — Finca 18 se impuso en beisbol el domingo a la novena Golfito, derrotándola por 8 carreras a una.

El "Cinco Estrellas" de Finca 18 vino al puerto a jugar un encuentro del campeonato del circuito Esquinas-Golfito-Palmar, frente a la novena Golfito.

Gran animación había en el público —dice nuestro cronista SANTOR— y la concurrencia fue numerosísima. Se inició el partido actuando Golfito como home club. Al bate los pupilos de Laureano Hurtado.

Los tres primeros bateadores cogieron las almohadillas y Antenor Mora, luciéndose una vez más, logró conectar hit sencillo para que llegaran hasta el home plate. Desde entonces se notó la efectividad de los bateadores del conjunto visitante.

El partido siguió tres por cero hasta el quinto inning, cuando Finca 18 hizo dos carreras más. En el sexto inning los finqueros cerraron la cuenta, cuando el lanzador Morales fue sustituido por Gustavo (Pavila) Guerrero. Este logró contener la batería de los visitantes.

El equipo de Golfito logró al fin su carrera de la honrilla, a la altura del octavo episodio mediante hit del veterano catcher Espinoza, impulsando hacia el home a su compañero Francisco Matus.

Finalizó el partido y los honores correspondientes al excelente pitcher de Finca 18, Aider Barrantes. Hombre que tiene por delante muchas satisfacciones para nuestro beisbol, lanzó toda la distancia; limitó a cinco aislados hits de sus oponentes de Golfito y ponchó a diez bateadores. Barrantes se lució también en la ofensiva, ya que cuatro veces hizo tres hits. Entre ellos, un tendido batazo de cuatro esquinas.

Los números finales fueron: Finca 18: 8 carreras, 10 hits y dos errores. Golfito B. B. C.: 1 carrera, 5 hits y 5 errores.

LO IMPORTANTE EN LOS DEPORTES NO ES GANAR, SINO TOMAR PARTE EN ELLOS. Lo esencial en la vida no es conquistar el triunfo, sino luchar lealmente por él.

JUEGOS PARA LA TERCERA VUELTA DEL CAMPEONATO MAYOR DE FUTBOL

Por sorteo se decidieron los campos donde han de jugarse la mayoría de partidos de la 3ª vuelta. —

Agosto día 2 Domingo
Alajuela - Saprissa, en Alajuela
Orión - El Carmen, en San José

Agosto día 5 Miércoles
Heredia - Cartaginés, en San José

Agosto día 9 Domingo
Uruguay - Gimnástica, en San José
El Carmen - Saprissa, en Alajuela

Agosto día 12 Miércoles
Uruguay - Heredia, en San José

Agosto día 16 Domingo
Gimnástica - Cartaginés, en San José
Alajuela - Orión en Alajuela

Agosto día 19 Miércoles
Heredia - Gimnástica, en San José

Agosto día 23 Domingo
Saprissa - Orión, en San José
El Carmen - Uruguay, en Alajuela

Agosto día 26 Miércoles
Alajuela - Cartaginés, en San José

Agosto día 30 Domingo
El Carmen - Gimnástica, en Alajuela
Orión - Cartaginés, en San José

Septiem. día 2 Miércoles
Uruguay - Alajuela, en San José

Septiem. día 6 Domingo
Saprissa - Heredia, en San José
Orión - Uruguay, en Heredia

Septiem. día 9 Miércoles
Gimnástica - Alajuela, en San José

Septiem. día 13 Domingo
Saprissa - Cartaginés, en San José
Heredia - El Carmen, en Heredia

Septiem. día 16 Miércoles
Gimnástica - Orión, en San José

Septiem. día 20 Domingo
Heredia - Alajuela, en Heredia
El Carmen - Cartaginés, en Alajuela

Septiem. día 23 Miércoles
Saprissa - Gimnástica, en San José

Septiem. día 27 Domingo
Heredia - Orión, en San José
Cartaginés - Uruguay, en Cartago

Septiem. día 30 Miércoles
Alajuela - El Carmen, en San José

Octubre día 4 Domingo
Saprissa - Uruguay, en San José.

Anoche en ...

Viene de la pág. ANTERIOR—

que fue votada favorablemente, contra otra del Lic. Echandi, en el sentido de:

"Asignar 13 jugadores para el futbol, 12 para el beisbol y 5 para el tiro. Caso de que la Ley que otorga 50.000 colones para el futbol sea aprobada por la Asamblea, se le restarán al futbol 3 jugadores, que se le aumentarán al beisbol".

Cabe agregar que el Sr. Lorenz Holterman, Presidente de la Fedebeisbol, ofreció tres pasajes al beisbol, siempre y cuando el futbol no reciba la ayuda de los 50.000 colones. El Sr. Rafael Angel Ulloa hizo también un ofrecimiento similar, comprometiéndose a garantizar que una vez que el futbol reciba la citada ayuda, los tres pasajes se le devuelvan al beisbol.

Se acordó que dos Delegados del Comité Nacional Olímpico acompañen a la Delegación, uno como Delegado Jefe y el otro como Delegado al Congreso.

El nombramiento de las personas se hará en la sesión del martes próximo.

Gestiones ...

Viene de la pág. ANTERIOR—

vadas dentro de la más absoluta discreción y armonía entre ambas partes, están ahora pendientes del "punto económico" que la Directiva está segura de salvar, ya que confía plenamente en el apoyo decidido de los heredianos de verdad.

Adelantamos a la afición, algunos datos relacionados con el entrenador en cuestión: Se trata del Lic. don Eduardo Toba Muiño, Doctor en Medicina y Cirugía por la Universidad de Madrid. Director de la Escuela de Preparación Física de la citada Universidad, año 1949. Entrenador Nacional de Futbol, con Título de la Escuela Nacional de Preparadores de Burgos, año 1952 (la misma Escuela en la que se acaba de graduar el tan conocido entrenador don Otto Pedro Bumbell(. Campeón de España de Atletismo, en las especialidades de Triple Salto y 110 metros Vallas en los años 1945, 1946, y 1947. Preparador Físico y Entrenador Absoluto del Real Club Deportivo de la Coruña en el año 1955 y del Real Oviedo, temporada 1956-57, ambos de la Primera División de España.

En días sucesivos iremos dando a los aficionados, muy especialmente para los militantes y simpatizantes del histórico club florense, el estado de las gestiones, que nosotros, con la prestigiosa Directiva, [illegible] mos seguros han de converger en lo que es suprema aspiración de todos: UN CLUB HEREDIANO HACIENDO HONOR A SU BIEN GANADO HISTORIAL. EL CLUB PARA LA AFICION. proporcionándole satisfacciones, y LA AFICION CON EL CLUB, animándole y apoyándole en apretado haz de entusiasmo. !!VIVA HEREDIA!!...

El "Décimotercer" Mes

Sobre el proyecto de ley que tiende a declarar obligatorio el pago del llamado "Décimotercer" mes, la ANFE, cree conveniente declarar:

1. – Que toda empresa que sea consciente de la misión que está llamada a cumplir dentro de una colectividad y que tenga posibilidades económicas, debe observar una política de estímulo a sus servidores a través de salarios justos y bonificaciones extraordinarias, porque en esa forma contribuye a combatir los problemas de la miseria y a desterrar toda posible reminiscencia de explotación obrera, y porque al elevar el nivel de vida del trabajador obtiene de él mayor cooperación.

2. – Que como quiera que la bonificación depende de los resultados económicos de la empresa, que varían de acuerdo con las circunstancias, no debe ser impuesta por el Estado. Además, ello implicaría una nefasta intromisión estatal en la organización económica de la empresa privada, lo cual no puede sino degenerar en un disimulado socialismo para rematar por último en comunismo dictatorial.

3. – Que el Estado cuenta ya con organismos y medios para fomentar el desarrollo de condiciones que hagan factible el bienestar de los trabajadores, sin tener que recurrir a procedimientos que, por gravosos y arbitrarios, afectan la economía del país y el equilibrio de las relaciones obrero-patronales.

ASOCIACION NACIONAL DE FOMENTO ECONOMICO

Estadio Nacional

domingo 26 a las 10.30 de la mañana

Presentación del mundialmente famoso equipo austríaco que recorre América

RAPID DE VIENA

Enfrentándose al

DEP. SAPRISSA

ENTRADAS A LA VENTA DESDE EL VIERNES PROXIMO EN LOS SIGUIENTES LUGARES: EL CENTRO DE SPORT, DEPORTES MENDEZ, TIENDA AYMERICH y SALON GRANADA, PALCOS UNICAMENTE EN LA FEDERACION NACIONAL DE FUTBOL, TERCER PISO DE LA FARMACIA JARA

PRECIOS: PALCO ₡ 20.00 ASIENTO — SOMBRA ₡ 10.00 — SOL ₡ 5.00

Este documento es propiedad de la Biblioteca Nacional "Miguel Obregón Lizano" del Sistema Nacional de Bibliotecas del Ministerio de Cultura y Juventud, Costa Rica.

DE BOXEO

SAN JOSE, California, julio, 22.—(UPI).— Baby Brown de San José, venció anoche por knockout a Frankie Durate, de Sonora, México, en el quinto round de una pelea concertada a diez en el auditorio local.

Los púgiles de Peso Mosca iban empatados hasta el momento en que, con una derecha, Brown derribó al mexicano.

FRESNO, California, julio, 22.—(UPI). —Phil Moyer de Portland, Estado de Oregón, venció anoche por decisión unánime, en diez asaltos, al Peso Welter mexicano Agustín Rosales, campeón de su país en la categoría.

Moyer recibió varios fuertes golpes de derecha pero en ningún momento estuvo en peligro. Rosales fue castigado con jabs de izquierda constantemente. no hubo knockdowns.

Bravos al ...

Viene de la Pág. PRIMERA-A—

En La Americana, los Yanquis de Nueva York siguieron perdiendo. Con un cuadrangular de dos carreras y un doblete, Tito Francona ayudó a los Indios a derrotar por cinco a una a los Yanquis, que sólo conectaron tres hits en la séptima victoria consecutiva del pitcher Cal McLish. Los Indios se mantienen ahora en primer lugar sólo con dos puntos de ventaja sobre los Medias Blancas de Chicago, que vencieron a los Medias Rojas de Boston por dos a una. Los Tigres de Detroit derrotaron a los Senadores de Washington por ocho a una, y los Atléticos de Kansas City a los Orioles de Baltimore también por ocho a una.

LIGA NACIONAL

MILWAUKEE, 22 (UPI). — Los Bravos de Milwaukee descendieron al cuarto puesto al sufrir su séptima derrota consecutiva, anoche a manos de los Rojos de Cincinnati, que los aplastaron por 12 a 2 con ataque de 15 hits.

Los Bravos regalaron seis carreras inmerecidas, cometieron 3 errores, fallaron en cuatro de cinco oportunidades para double play y en dos ocasiones pifiaron bolas fáciles en primera base.

PITTSBURGH, 22 (UPI). — Los Piratas vencieron a los Filis por siete a seis en la terminación de un juego suspendido el 10 de mayo, pero en seguida la novena de Filadelfia se desquitó ganando el desafío regular por cuatro a dos, detrás de la buena actuación de Robin Roberts, que limtó al equipo local a cinco hits.

Roberts llevaba una blanqueada hasta el octavo episodio, cuando Bill Virdon conectó sencillo y el emergente Rocky Nelson le siguió con su segundo jonrón del año.

SAN FRANCISCO, 22 (UPI). — Doblete de Gil Hodges en la novena entrada impulsó ayer la carrera que dió el triunfo a los Dodgers de Los Angeles sobre los Gigantes de San Francisco, por anotación de una a cero.

San Jones, que cargó con la derrota, sólo había permitido un hit a los Dodgers hasta el noveno inning, pero Charley Neal, que el día anterior disparó un jonrón en la última entrada para contribuir al triunfo de su equipo, conectó sencillo en ese inning.

Neal avanzó a segunda base por sacrificio y llegó a la antesala por passed ball del receptor Jim Hegan. Hodges disparó entonces el batazo que dió el triunfo a los Dodgers.

Róger Craig, que se apuntó su quinta victoria de la temporada contra una derrota, rivalizó con Jones en extraordinario duelo de lanzadores. Su momento más serio fue en el séptimo inning cuando los Gigantes llenaron las bases con sencillo de Willie Mays y embases a Orlando Cepeda y Daryl Spencer.

La amenaza se desvaneció con paloma de out de Jackie Brandt y batazo de double play del emergente León Wagner.

LIGA AMERICANA

DETROIT, 22 (UPI). — Paul Foytack, el lanzador derecho de los Tigres, no permitió más que seis incogibles y con el apoyo de jonrones de Harvey Kuenn, Lou Berberet y Charley Maxwell venció fácilmente ayer a los Senadores por ocho a una.

CHICAGO, 22 (UPI). — Luis Aparicio ganó boleto gratis, avanzó a segunda por sacrificio de Nellie Fox y anotó con sencillo de Jim Landis en la séptima entrada del juego en que los Medias Blancas vencieron anoche a los Medias Rojas por dos a una.

La novena de Chicago se mantuvo así sólo a dos puntos de los Indios, punteros de la Liga Americana. Fue esta su octava victoria en los últimos once juegos y el vigésimo desafío que han ganado por una carrera en el año; sólo han perdido cinco veces por la mínima diferencia.

CLEVELAND, 22 (UPI). — Cal Mclis ganó su séptimo juego consecutivo y el duodécimo del año contra sólo dos reveses al derrotar ayer a los Yanquis por cinco a una, manteniendo a los Indios en el primer puesto de la Liga Americana.

Mclish limitó a los campeones mundiales a tres hits. Sólo permitió un incogible y llevaba una blanqueada hasta la octava entrada cuando los Yanquis anotaron su única carrera con doblete de Norm Siebern —que también había bateado tubey en el segundo episodio— y de Bobby Richarson. Entre los dos incogibles de Siebern, el lanzador retiró a 17 bateadores seguidos.

Se las arregla Huracán de Argentina para participar en torneo de futbol

BUENOS AIRES, julio, 22.—(UPI).—Huracán ha organizado una especie de "puente aéreo" para poder participar en el torneo cuadranular de futbol que se disputará en Guayaquil, celebrando la inauguración del "Estadio Modelo".

Huracán había preparado cuidadosamente su intervención en el cerrtamen, pero sus proyectos fueron anulados por las copiosas lluvias que obligaron a la postergación de la última rueda del campeonato argentino y le impidieron adelantar el compromiso del próximo domingo. A fin de cumplir lo convenido con las autoridades deportivas ecuatorianas, Huracán enviará a Guayaquil a parte de su plantel profesional, pero varios de sus integrantes, cumplido el primer partido, regresarán a Buenos Aires para jugar el domingo y luego volverán a viajar a Guayaquil, para asistir al match final del certamen.

En Nicaragua ...

Viene de la Pág. PRIMERA-A—

García, Carlos González, Carlos Chito Pérez, Roger Monge, Armando Amador, Orontes Argüello, Antonio Escalante, Salvador Dubois, José Navarro, Fernando Díaz, Eduardo Núñez, Ronald Gómez y César Abea.

SE PRACTICARA TODOS LOS DIAS

El señor Guillermo Morales, nombrado entrenador de los preseleccionados informó que se entrenará todos los días a partir de las cinco de la tarde en la cancha del Estadio nuevo, e iniciará la preparación física de los muchachos, con ejercicios gimnásticos, ligero dominio del balón, e irá aumentando estos ejercicios a medida que el tiempo avance, en busca de llegar a la formación total de los atletas físicamente.

Después de unos 15 días comenzaré a impartir la parte técnica, sin descuidar desde luego la física, y también daremos algunas charlas sobre futbol, su historia, reglamentación, etc.

Por esas canchas

El Deportivo Singer se trasladó el domingo a Santa Ana en donde se enfrentó a la primera división del lugar.

El encuentro, jugado en la tarde de ese día, resultó de lo más interesante por lo muy disputado de las acciones y el buen futbol que practicaron ambos conjuntos. Vencedor resultó el equipo local por 2 goles a 1, considerándose para los del Singer una pérdida muy honrosa dada la fama de que goza el equipo santaneco.

Los martes ...

Viene de la Pág. PRIMERA-A—

de claro, añadió don Valentín, que no fui amendrantado por nadie. Se protesta contra los árbitros y no se adoptan medidas para protegerlos y estimularlos. Hace 22 días yo reporté a Edgar Quesada por faltas graves y éstas sólo merecieron una amonestación. Con la sinceridad y nobleza que empleo en todas mis cosas, arrostro las responsabilidades que me quepan y acepto que merezco una sanción por no haber expulsado a Mario Murillo, como procedía por su comportamiento de reiteradas y airadas protestas.

El representante herediano, Lic. Rodríguez, se queja también del arbitraje del señor Andrade, diciendo que si a alguien perjudicó fue a su equipo precisamente.

El presidente Lic. Calderón, corta la discusión diciendo que no es lugar oportuno para venir a criticar a los árbitros y en consecuencia, se toma nota de la afirmación del señor Andrade sobre la expulsión de Mario Murillo.

Termina el señor Avendaño, felictando al señor Andrade, por su noble y espontáneo reconocimiento, hecho insólito en nuestro medio, dijo.

Del partido Saprissa-Gimnástica, se [illegible] que el capitán saprissista Alex Sánchez, no acudió a firmar el informe.

CALENDARIO DE JUEGOS PARA LA TERCERA VUELTA

Tras ser rechazada una moción presentada por el cartaginés señor Schmidt, en el sentido de que los fiscales rindieran su informe en las sesiones públicas, se pasó a la confección del cuadro de juegos para la tercera vuelta.

Después de largo rato de discutir sin posibilidad de llegar a una inteligencia, el Lic. Calderón declaró que en vista de que no había acuerdo entre los representantes, se procediera al señalamiento del calendario - guardando el orden cronológico de partidos de la primera vuelta y sorteando los terrenos de juego en el caso de no ponerse de acuerdo los representantes interesados.

Y así se hizo, mostrándose la suerte esquiva con algunos y favorable para otros. (Aparte publicamos el calendario definitivo aprobado).

Y sin más asuntos de importancia, se levantó la sesión a las 10:15 para pasar a la privada.

Gran corrida ...

Viene de la Pág. PRIMERA-A—

tra el Cáncer y que ha sido dedicada al Sr. Embajador de Colombia, ha despertado el más grande entusiasmo entre los muchos aficionados a la fiesta brava, ayunos como han estado desde mucho tiempo de espectáculos de esta naturaleza.

Llamado a los atletas nacionales hace Junta Nacional de Atletismo

Sr.
Redactor de la Página
Deportiva de
LA PRENSA LIBRE
Pte.—

Muy estimado señor:

Mucho le estimaré la publicación de las presentes líneas, por medio de las cuales la Junta Nacional de Atletismo, reorganizada en sesión del 14 de los corrientes, hace un llamado a todos los colegios del país y entidades deportivas independientes, para que se hagan representar en nuestras sesiones y nos presten su colaboración a fin de organizar las funciones que se nos han encomendado.

La Junta se propone llevar adelante un programa muy activo, promoviendo competencias atléticas cada semana, en las q' podrán participar atletas de todos los colegios del país y entidades particulares que lo deseen.

Esta invitación se hace extensiva a todos los Diarios de la prensa nacional de los cuales esperamos la mayor colaboración.

Agradeciendo mucho su acogida a la presente.

Pláceme suscribirme su atento, seguro, servidor y amigo,

ARNULFO ZELEDON
Secretario

ATRACTIVO... DISTINTO... EMOCIONANTE!!

TIENE UD. UN RADIO ANTIGUO?

SI ES EL MAS ANTIGUO GANARA UN SUCULENTO PREMIO

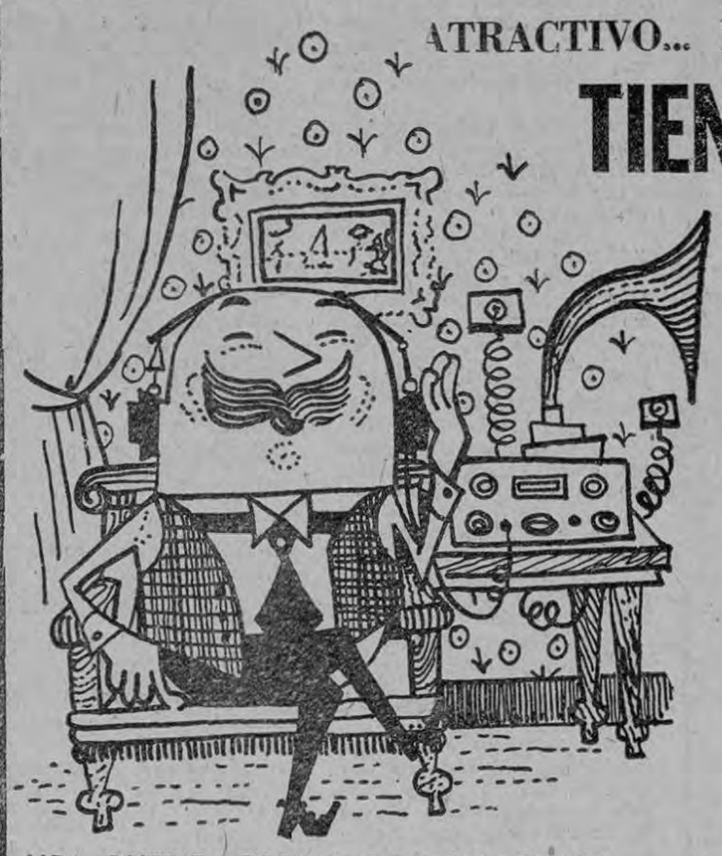

UD. PUEDE OBTENER CUALQUIERA DE ESTOS MODELOS A CAMBIO DE SU RADIO VIEJO.

TRAIGANOS HOY SU RADIO VIEJO... SI ES EL MAS ANTIGUO LE DAREMOS POR EL ₡ 500,00 en mercaderías o se lo recibimos como cuota inicial para adquirir una refrigeradora, una cocina, una lavadora o el modelo de estereofónico que Ud. desee.

Radios ingleses EKCO

EKCO modelo A 214

Indicador de sintonía electrónico. El conmutador de nueve posiciones permite seleccionar 8 bandas de ondas y reproducción gramofónica. En onda corta incluye rendimiento de la banda de 13 metros. De sólida construcción y diseño moderno y elegante.

PRECIO: ₡ 795.00. Al mes: ₡ 159.00 de prima y ₡ 60.00 mensuales.

Radios ingleses EKCO

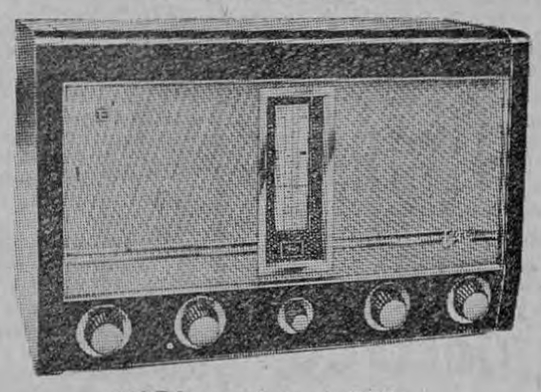

EKCO modelo A 182

11 tubos. 2 altoparlantes 10", de alta fidelidad. Conexiones exteriores para altoparlantes adicionales, en tocadiscos de cristal. Cada receptor EKCO es realizado siguiendo los más altos niveles técnicos de radio por ingenieros de la más famosa casa inglesa de radios E. K. Cole, Ltda.

PRECIO: Contado: ₡ 1.795.00. Crédito: ₡ 1.967. Al mes: ₡ 360.00 de prima y ₡ 134.00 mensuales.

Radios ingleses EKCO

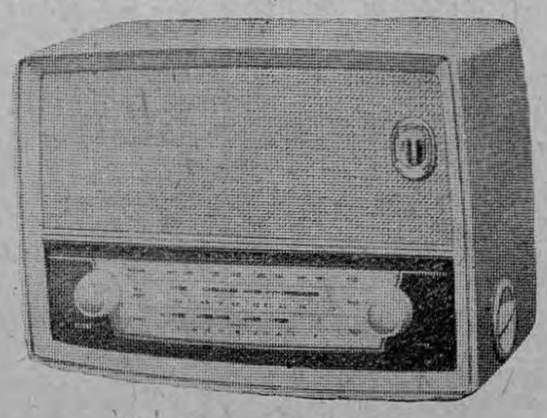

EKCO modelo U 700

Receptor totalmente tropicalizado de 5 válvulas (más rectificador) y 3 gamas de ondas, con sintonía de ojo mágico Mueble moldeado en material fenólico de alta calidad, se ofrece en una selección de cinco hermosísimas combinaciones de colores.

PRECIO: ₡ 415.00. Al mes, Prima: ₡ 82.00 y ₡ 31.00 mensual.

SU RADIO VIEJO VALE MAS... MUCHO MAS DE CIEN COLONES... VALE ₡ 500.00

Apresúrese y cambie su "reliquia" de museo por un flamante premio.

Participe en este original concurso

Los radios concursantes estarán en exhibición en nuestras vitrinas y daremos informes de la marcha del concurso.

Informes en:

ZÚÑIGA & CÍA. LTDA.

Ahora en su nuevo local

Avenida Central — Edificio Mendiola, contiguo al Cine Capri

Teléfono: 2064 Apartado: 1967

Una bomba indispensable... tal es la ECONOMICA y PORTATIL WORTHINGTON "Para-Todo"

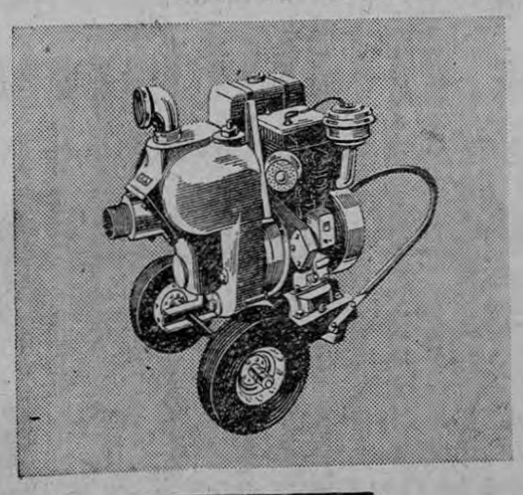

La rapidez con que se transporta de un lugar a otro... su adaptabilidad para trabajos de bombeo de casi toda clase... la fuerte y durable construcción de su caja de acero... y su gran eficiencia, resultado de más de cien años de experiencia en el ramo... todo contribuye a mayores reducciones de costos. ¡Ninguna otra bomba portátil es tan eficiente... tan económica... tan indispensable! Modelos: de 4000 a 40.000 galones por hora de capacidad. ¡Solicite detalles!

Experto servicio local y piezas de repuesto legítimas garantizan mínimas interrupciones de trabajo y un aprovechamiento máximo.

WORTHINGTON

EDIFICIO INTERNATIONAL
MIGUEL MACAYA & CIA.
MAQUINARIA AGRICOLA E INDUSTRIAL LTDA.
175 Varas al Norte de la Iglesia del Carmen
Teléfonos 5830 y 5831
Apartado LETRA A

Este documento es propiedad de la Biblioteca Nacional "Miguel Obregón Lizano" del Sistema Nacional de Bibliotecas del Ministerio de Cultura y Juventud, Costa Rica.

AGRADECIMIENTO

Francisco y Berta de Brenes, Efraín Marín Blanco, Manuel y María Elena de Marín, Rubén y María de los Angeles de Marín, Emilia y Anita de Marín, Edgar y Gladys de Marín, Odilíe y Celina Marín Blanco, nietos y familiares de nuestro queridísimo padre, abuelo y deudo

MANUEL MARIN QUIROS

(q. d. D. g.)

Expresamos la más imperecedera gratitud a todas aquellas personas que en diferentes formas nos manifestaron su condolencia por la inmensa pena que nos aflige.

Guadalupe, Julio de 1959.

MISA DE NOVENARIO

Nelly Bustamante, Miguel Ureña, Miriam Rodríguez de Ureña, sobrinos, nietos y demás familiares, invitan a sus amistades a la Misa de Novenario que en sufragio del alma de

JUANA NUÑEZ DE BUSTAMANTE

(q. d. D. g.)

se oficiará mañana jueves 23 de julio, a las 7 horas, en la Iglesia Parroquial de Desamparados.

Desamparados, 22 de julio de 1959.

AGRADECIMIENTO

Hilda Rojas Centeno de Soto,

manifiesta por este medio su más profundo agradecimiento a los Doctores

don CARLOS CABEZAS CAMPADONICO
y don CARLOS MANUEL PRADA DIAZ,

así como a las Enfermeras del Salón Gerardo Jiménez del Hospital San Juan de Dios, por las múltiples atenciones que le brindaron durante su permanencia y operación en ese Hospital.

San José, 22 de Julio de 1959.

TURNO EN SAN BOSCO LOS DIAS 25, 26 Y 27 DE JULIO

A beneficio de la obra del Oratorio Festivo que dirige con todo acierto el Revdo. Padre Narciso Fernández, se efectuará un gran turno los días sábado 25, domingo 26 y lunes 27 de julio, en la plaza frente a la Iglesia, para terminar la construcción del Salón de Actos de los niños del Oratorio, que necesitan un lugar donde poderse reunir y ofrecer los actos que se les encomiendan.

La generosidad de los vecinos ha sido siempre singular y se espera como siempre, su valiosa ayuda en esta ocasión.

OPTICA JIMENEZ

Para un trabajo científico:
100 varas Sur Capilla del Seminario. —
Tel. 2217 - AROS y LENTES americanos, franceses, italianos.

SUCURSAL: 200 varas Norte Banco Central
Teléfono: J-1747 — 5ª Avenida

SANTORAL
Miér. 22. Santoral del Juev. 23. Santos Apolinario y Liborio, obispos, y Santas Primitiva y Erundina.

ADORACION CIRCULAR EN LAS PROVINCIAS DE COSTA RICA
Día 23. San Vicente de Moravia.

SALUDO DE NATALICIO
Saludamos de manera atenta a la damita Vera Iris Calvo Emrling, con ocasión de cumplir años mañana.

DOÑA MARIA S. DE BARRANTES
Congratulaciones para doña María Somarribas de Barrantes, quien estará cumpliendo años mañana.

SRTA. CARMEN COZZA SOTO
En forma cordial saludamos con motivo de su cumpleaños, a la bella damita Carmen Coz za Soto, deseándole la mayor felicidad.

DOÑA FRIDA MULLER DE JOHANNING
Para la gentil señora doña Frida Müller de Johanning, va nuestro atento mensaje de enhorabuena, al celebrar su cumpleaños mañana.

PARABIENES DE CUMPLEAÑOS
Nos complace dar nuestros parabienes por su cumpleaños, a la Srta. Victoria Jinesta Mu ñoz.

ESTIMABLES VIAJEROS
De su viaje de recreo a México regresaron las estimables y encantadoras señoritas Isabel Ramírez Guier, María Guier A., Liliana y Soledad Guier Ulloa. Les presentamos un atento saludo de bienvenida.

FEDERICO ROBERTO CARRILLO BARRANTES
Siete años de edad habrá de cumplir mañana Federico Roberto Carrillo Barrantes, hijo de don Rodolfo A. Carrillo Arias y doña Angelita Barrantes de Carrillo. Le deseamos mucha felicidad en unión de su hermanita Milagrito.

LOS CUATRO AÑOS DE ANA CRISTINA GALLARDO CASTRO
La linda niñita Ana Cristina Gallardo Castro está cumpliendo hoy cuatro años de edad. Es hija del apreciable ho gar de don Claudio Augusto Gallardo y doña Damaris Cas tro de Gallardo. Deseamos mu cha felicidad a la encantadora amiguita, en unión de sus padres y hermanitos.

De plácemes el hogar Vargas-Pagan

Señora OLGA MARTHA G. DE BRAVO

Una preciosa niñita que se llamará Lidia Marietta, nació en el joven y estimado hogar del Profesor don Orlando Bravo Trejos y su gentil señora esposa doña Olga Martha González Gómez de Bravo, elementos que disfrutan de muchas simpatías en nuestro mundo social.

LA PRENSA LIBRE congratula a sus padres y a sus abuelitos el Lic. don Hernán Bravo Soto y doña Lidia Trejos de Bravo, y don Macario González López y doña Adela Gómez de González, deseándole largos años de vida a su heredera y nieta.

Té de damas diplomáticas y extranjeras

En la Legación de Holanda será el lunes próximo, 27 de julio, el té semanal de las Damas Diplomáticas y Extranjeras, que vienen trabajando con muy buen éxito a beneficio del Ropero del Inmaculado Corazón de María para Niños y Ancianos.

La gentil anfitriona será doña Iza de Zejdpreveld, esposa del señor Ministro de Holanda en Costa Rica.

La Legación de Holanda está situada 200 varas al oeste y 125 al sur de la Agencia Morris, en el Paseo Colón.

Té al señor Presidente, Diplomáticos y Municipalidad

Las Damas Cooperadoras de la Sodita María Auxiliadora ofrecerán un elegante té el sábado 25 del corriente, en honor del señor Presidente de la República, miembros del Cuerpo Diplomático y Municipalidad de San José, a las 3.00 de la tarde.

Deseamos muy buen éxito a sus organizadoras, cuyas nobles intenciones se ponen de manifiesto cada vez más.

Cocktail-Party en el Hotel Costa Rica

En el Roof Garden del Gran Hotel Costa Rica, ofrecerán un Cocktail-Party un grupo de accionistas del Costa Rica Yatch Club, el viernes 24 del corriente a las 6.00 p. m., para tratar asuntos de interés del Club. Las invitaciones están firmadas por los señores Roger Stone, Bernardo Van der Laat, Jorge Seevers y Ricardo Batalla.

Deceso de doña Agustina Castillo de Quevedo

En Cartago falleció la apreciable dama doña Agustina Cas tillo de Quevedo. En vida destacó por sus virtudes, siendo la principal la caridad que prodigó siempre; mujer noble y buena, educó a sus hijos con sólidas bases de moral cristiana, habiendo aglutinado las ma yores simpatías y la más alta estimación. Amorosa con los suyos, abnegada y comprensiva, doña Agustina realizó su elíptica en la vida dejando im perecederos recuerdos.

LA PRENSA LIBRE les ma nifiesta su pesar a su esposo don Bernardo Quevedo; a sus hijos don Benito y doña Blanca Acosta de Quevedo; don Francisco y doña Betty Rodríguez de Quevedo; don Gustavo y doña María Quevedo de Alvarado; señorita Martina Quevedo Castillo, nietos, a su herma no el Presbo. Manuel Castillo Alvarez y demás deudos.

DON ROBERTO FONSECA Y SRA.
Con motivo de celebrar mañana un nuevo aniversario de su matrimonio, enviamos un atento saludo a los apreciables esposos don Roberto Fonseca y doña Virginia Valverde de Fonseca.

ANIVERSARIO DE BODAS
Un atento saludo de felicitación con motivo de la celebración de su aniversario de bodas, enviamos a los estima bles esposos don Marco Aurelio Cabrera y doña María Isabel Zamora de Cabrera.

Acción de gracias

Doy infinitas gracias al HERMANO MIGUEL por varios favores concedidos y recomiendo su devoción.

Roberto Umaña
Moravia.

El gran té y exhibición de modas mañana en el Club Unión Pro "La Vivienda en Marcha"

Señorita PATRICIA MARK

Son muchas las novedades que ofrecerá el Gran Té y Exhibición de Modas de mañana jueves, de las 2.00 de la tarde en adelante en el Club Unión, a beneficio de "La Vivienda en Marcha", con el patrocinio de la prestigiosa Casa Roux y organizado por un distinguido grupo de damas de la Colonia Mexicana.

Figuran como recibidoras doña Yolanda de Rebolledo, esposa del Excmo. señor Embajador de México; doña Marta de Vinocour, Dra. Elodia de Simón, doña Margarita de Conejo, Dra. Adriana Ojeda de Cortés, doña Stella de Lizano, Jefa de Rifas: doña Teresa de Witzel; Jefa de Tiquetes: doña Vera de Diez; Jefa de Reservación de Mesas: doña Marta De Montis de Martínez, Agregada Cultural de la Embajada de Honduras; Jefa de Modelos: doña Dafne García de Quesada Córdoba; Atención de Mesas: Dra. Adriana Ojeda de Cortés, doña Gloria de Montalto, doña Yolanda de Pacheco, Dra. Lourdes de Malo, doña Guillermina de Amécega, doña Mercedes de Arias, doña Blanca de Aguilar Peralta, y otras estimables damas cuyos nombres no pudimos obtener.

Los vestidos estarán a cargo de La Dama Elegante y doña Carmen de Granados; el calzado lo suplirá la Zapatería El Record y la estimable dama doña Teresa Zavaleta de Goicoechea, que siempre está atenta para prestar su desinteresada colaboración en obras humanitarias como la de "La Vivienda en Marcha", hará el maquillaje Revlon a las modelos, por una fina cortesía de la Botica Francesa.

Las modelos que vestirá La Dama Elegante son las señoritas Flor de María Garnier, Nelba Vivas Vogel, Merle Castro, Elsa Martínez y Lucía Lutz. Esta tienda obsequió una fina loción Fantastique D'Orsay.

La bella señorita Patricia Mark modelará el Malva Lila, con peinado de Bordallo.

La saludamos deseándole buen éxito en su presentación de mañana en el aristocrático Club Unión.

NACIMIENTO EN EL HOGAR VALVERDE-ROBERT

Con ocasión del nacimiento de una linda y hermosa niñita, nos es grato saludar a los apreciables esposos don Alvavo Valverde Vega y doña Margarita Robert de Valverde. La recién nacida tiene dos hermanitos: Alvaro Emilio y Raúl Ernesto.

LA PRENSA LIBRE anhela mucha felicidad para la linda niñita, junto con sus familiares.

De plácemes el hogar Bravo-González

Un varoncito ha nacido felizmente en el culto y estimado hogar de don Carlos Vargas Gené y doña Adriana Pagán de Vargas Gené, viéndose así aumentada la felicidad de sus padres.

Mucho nos complace hacerles llegar un cordial mensaje de enhorabuena a los dichos cónyuges, deseando para su heredero una existencia llena de salud y de triunfos.

SUSPENSION DE SERVICIOS ELECTRICOS

En Granadilla y San Rafael de Montes de Oca

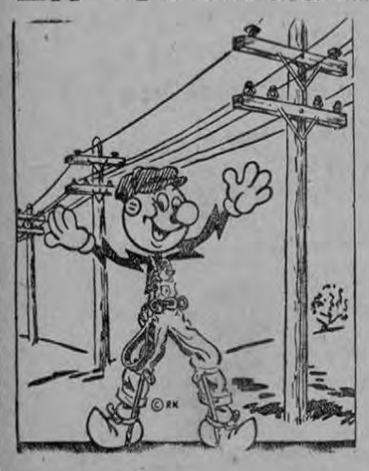

Todos mis esfuerzos se dirigen a prestar a ustedes el mayor servicio, por lo que trabajo día y noche sin descanso. Estas pequeñas ausencias se deben a la obligación que tengo de realizar mejoras en el sistema, siempre en beneficio del servicio que suministro.

REDDY KILOWATT
Su Servidor Eléctrico

El próximo Jueves 23 y Viernes 24 de Julio de las 8 a. m. a la 1 p. m.

Con el objeto de permitir al Instituto Costarricense de Electricidad el tendido de conductores de la nueva línea de transmisión Colima-Cartago en los cruces sobre nuestras líneas, serán suspendidos los servicios eléctricos el Jueves 23 y Viernes 24 de Julio, de las 8 a. m. a la 1 p. m. en:

Carretera del Cas desde la finca La Marta hasta El Cristo.
San Rafael y alrededores.

NOTA: De ser posible los servicios serán restablecidos antes de la hora indicada.

COMPAÑIA NACIONAL de FUERZA y LUZ, S. A.

Una Empresa a su Servicio con Utilidades Limitadas por Ley.

Semana Nacional de Educación Católica

Preparación al VII Congreso Interamericano de Educación Católica. — San José, Costa Rica. — Enero de 1960

A LA IGLESIA LE PERTENECE EDUCAR

Tema siempre de inquietante interés que le invitamos a escuchar.

Disertará el

LIC. D. VICTOR BRENES JIMENEZ

Catedrático de Filosofía en la Universidad Nacional de Costa Rica.

HOY MIERCOLES 22 DE JULIO A LAS 6 Y 30 P. M.

Escuche usted esta interesante Conferencia, por las siguientes Radioemisoras:

La Voz de la Víctor (625 Kc.)
Nueva Alma Tica (800 Kc.)
La Voz del Trópico (830 Kc.)
Radio Hispana, Cartago, (900 Kc.)
Radio Fides (955 Kc.)
Radio Emaús (1,235 Kc.)

JUNTA ORGANIZADORA DEL VII CONGRESO INTERAMERICANO DE EDUCACION CATOLICA.

Este documento es propiedad de la Biblioteca Nacional "Miguel Obregón Lizano" del Sistema Nacional de Bibliotecas del Ministerio de Cultura y Juventud, Costa Rica.

EN LONG BEACH, CALIF.—Vera Ribeiro (derecha), Miss Brasil, recibe la bienvenida a su llegada a Long Beach, Calif. por Luz Marina Zuloaga, Miss Universo. Bellezas de 30 países y 46 de los Estados Unidos competirán en el concurso de Miss Universo.

Dolor o Fiebre en los NIÑOS

ALIVIA SIN PELIGRO

...Ceden con BEBETINA; la tableta preparada especialmente para su tierno organismo. BEBETINA alivia el dolor, baja la fiebre, es antiácida y contiene Vitamina C.

B-3-9

ACTIVIDADES CULTURALES DE EMBAJADA DE ITALIA

La Embajada de Italia y el Comité "Dante Alighieri" nos invitan para el acto inaugural de la Exposición de Arte Gráfico Italiano Contemporáneo, que tendrá lugar el 23 de julio a las 17.00 horas en la Casa Italia (Barrio Peralta), con la asistencia del Excmo. Sr. Vice-Presidente de la República, Profesor don Abelardo Bonilla Baldares.

RECEPCION EN LA EMBAJADA DE PERU

Para celebrar el 138º Aniversario de la Independencia de Perú, habrá una recepción en la residencia de la Embajada en Barrio Escalante, el martes 28 del corriente de las 18.00 a las 20.00 horas.

Deceso de doña Anastasia vda. de Molleda

Doña Anastasia v. de Molleda
Murió el 18 de julio

El sábado 18 de julio de 1959, dejó este mundo quien fuera la apreciable matrona doña Anastasia vda. de Molleda, en quien concurrieron las más nobles prendas personales. Fue por todo ello, muy querida por sus amistades, que deploran su muerte, al lado de los suyos. ..Generosa, caritativa, poniendo de continuo su buena voluntad en todos sus actos, cumplió a cabalidad su misión en el mundo, habiendo dejado los más gratos recuerdos.

LA PRENSA LIBRE les expresa su testimonio de condolencia a todos sus estimados familiares.

ANIVERSARIO MATRIMONIAL

Celebran mañana un nuevo aniversario de su matrimonio los apreciables esposos don Marco A. Esquivias y doña Teresita Quirós de Esquivias. Los saludamos atentamente y les deseamos muchos años más de venturosa vida conyugal.

LOS CALLOS NO RESISTEN

La potencia callicida concentrada de GETSIT alivia el dolor... quita el callo a menudo en 3 días.

G-3-9

GETSIT

Linda asistente al baile de Cartago

Señorita MARTA EUGENIA MURILLO G.

La bella damita Marta Eugenia Murillo González, es una de las asistentes al baile de Coronación de la Reina de Simpatía de la Asociación Juvenil Cartaginesa, en los elegantes salones del Club Unión, el sábado 1º de agosto.

Grandes preparativos se han hecho para que la fiesta tenga el lucimiento que se desea.

LA PRENSA LIBRE rinde galante homenaje a esta encantadora damita y se complace publicando su fotografía.

Centro de Orientación Juvenil "Luis Felipe González Flores"

Recibimos atenta invitación firmada por la Directora del Centro de Orientación Juvenil "Luis Felipe González Flores", doña Miriam Zamora de Rojas, para asistir a aquella Institución el domingo 26 de julio.

El programa es el siguiente:

8 a. m. Programa de fútbol, dedicado al señor Rigoberto Urbina Pinto, Director General de Defensa Social.
9 a. m. Partido de ping pong, dedicado a don Antonio Escarré, Director General de Deportes.
10 a. m. Partido de volley ball, dedicado a los honorables miembros del Consejo Superior de Defensa Social.
11 a. m. Competencia de natación y saltos de trampolín, dedicado a la señora Licda. María Eugenia Vargas, y Trabajadoras Sociales del Juzgado Tutelar de Menores.
12 m. Almuerzo campestre.
1 p. m. Baile con el Mariachi Tico y el Conjunto Carioca.
3 p. m. Presentación de bailes típicos de Costa Rica, por la Asociación de Bailes Costarricenses A. B. C.

EL SANTO DE MAÑANA

23 de julio

SAN APOLINAR

No podemos determinar fecha concreta del martirio ni la clase de tormentos. Murió el 23 de julio del año 73. Según la frase de San Pedro Daminao, murió como hostia viva de Cristo, habiendo sufrido un martirio de 29 años seguidos. Esto es lo que nos cuenta los documentos más antiguos.

Es enteramente cierto que San Apolinar fue el primer obispo de Ravena. Fue enterrado honoríficamente en Classe, cerca de Ravena. Su vida debió ser también extraordinaria y así se explica la gran devoción que se profesó desde muy antiguo a su sepulcro.

Recetario doméstico

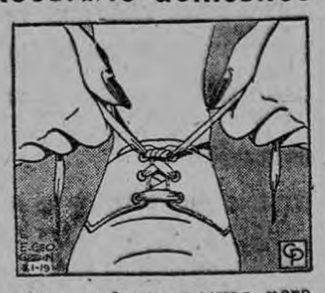

Los cordones nuevos para zapatos tienden a patinar y se deshacen los nudos. Prevenga esto haciendo un doble nudo antes de hacer el lazo.

Vitrinas de la Ciudad

Siguen siendo admiradas por el público las vitrinas de la tienda "La Coqueta". La delicadeza se nota allí en todas las cosas. Los objetos para regalo, para adorno del hogar y las bonitas prendas de uso personal, constituyen una estupenda perspectiva. Sweters, ropa interior, vestidos, ropa para niños, artículos para el embellecimiento de la dama, le hacen honor al nombre del negocio. Palpita allí la moda, en forma cabal.

SRA. ROSA DE FERNANDEZ

Aprovechamos el grato motivo de la celebración de su cumpleaños para enviar nuestra atenta enhorabuena a la estimable señora doña Rosa de Fernández.

SRTA. FRICA IRIG KRINN

La linda y apreciable señorita Erica Magdalena Irig Krinn celebra hoy el día de su santo. Le hacemos llegar un atento mensaje de salutación, deseándole siimpre lo mejor en unión de su familia.

Llegó y conquistó

HOPEC HOLTERMANN & PECHTEL LTD.
DISTRIBUIDORES EXCLUSIVOS

Actos de mañana con motivo de la elección de Miss Universo

Con ocasión de la elección de Miss Universo, el programa para mañana jueves 23 de julio, es el siguiente:

Mañana Ensayo en el Auditorio Municipal.

12:00 m. Candidatas y acompañantes serán recibidas en un almuerzo especial del Optimist Club y la Asociación de Seguros.
Tarde: Ensayo en el Auditorio.

8:00 p.m. Tercera presentación en escenario y preliminares para el título de "Miss Universo", en el Auditorio, con nueva presentación de las beldades internacionales y de los Estados Unidos.

Esponsales Asís Beirute-Rojas Brenes

En la residencia del Lic. don Gonzalo Solórzano y su estimada esposa doña Cielo de Solórzano, se efectuó el sábado en horas de la noche, el compromiso matrimonial de la encantadora señorita Milagrito Rojas Brenes, con el caballero don José Asís Beirute, hijo del hogar de don Pedro Asís y doña Manzura Beirute de Asís. Ella es hija de don Pedro Rojas Montero y doña Amparo Brenes de Rojas, familias muy apreciadas de nuestra sociedad.

Elemento caballeroso y noble, goza de aprecio por sus ejecutorias de bien.

La novia, damita llena de encantos, educada y simpática, disfruta de merecidas simpatías en nuestro ambiente social.

LA PRENSA LIBRE saluda y congratula a los prometidos, deseándoles toda clase de prosperidades en el futuro.

PARIS ES UNA MUJER su espíritu... su elegancia...

los capta MAX FACTOR...para usted

Esta delicada belleza

será suya con el nuevo maquillaje pastel

ROSÉ FANTASTIQUE
Extravagante rosado pastel, claro y brillante como una espléndida rosa de París.

CREME PUFF AMATISTA
Nuevo tono orquídea de maquillaje que tiene el etéreo encanto... la translúcida belleza de un claro de luna sobre la nieve.

L'ORANGE MAGNIFIQUE
Delicioso y frágil anaranjado con provocativo aire francés.

BODAS DE ORO DE LA BELLEZA A TRAVES DEL MAQUILLAJE

Este documento es propiedad de la Biblioteca Nacional "Miguel Obregón Lizano" del Sistema Nacional de Bibliotecas del Ministerio de Cultura y Juventud, Costa Rica.

AVISOS ECONOMICOS CLASIFICADOS

TARIFA: ₡ 0.05 por palabra por inserción diaria
₡ 1⁰⁰ por palabra por inserción mensual

Puede solicitar que enviemos por sus textos o dárnoslos por el – Teléfono 2287

ABONOS

SUPERIOR

ABONOS SUPERIOR LTDA. SURTIDO COMPLETO DE ABONOS ELEMENTOS. Menores, Insecticidas, Fungicidas, Herbicidas, etc. Apartado 629 Teléfono 3728 Calle 5ª Av 10

PENTARICE SU MADERA CON

penta

Madera pentarizada es madera curada ni se pica ni se pudre. Distribuye

ABONOS SUPERIOR LTDA.
TELEFONOS 2483-3728 APARTADO 629

Tels. 2483 - 3728

"BATERIAS VARTA"

Distribuidores Exclusivos: HOLST HNOS. LTDA.

150 varas sur Salubridad Pública - Teléfono J-4056 - Apartado 118.

AUTOMOVILES

GOMEZ LTDA. TEL J- 6174
REPUESTOS PARA JEEPS

El único almacén en que encontrará los repuestos de su JEEP. "HAY PARQUEO" - 25 varas al Norte de La Dolorosa. Apartado 3395.
Abierto sábados todo el día.

VOLKSWAGEN DE COSTA RICA LTDA.

ofrece los siguientes vehículos usados:

VOLKSWAGEN Sedán	58
VOLKSWAGEN Sedán	57
VOLKSWAGEN Panel	53
CADILLAC entero	56
FORD 4 puertas	54
FORD 2 puertas	57
OLDSMOBILE 4 pts.	53
PLYMOUTH 4 pts.	50-51
STUDEBAKER 4 pts.	50
Morris Panel Minor	55
Land Rover Jeep	55
Land Rover Jeep	51
Willys Station	51

Calle Teléfono 4845
Apartado 3833.

FIAT

PURDY MOTOR Co. Ltd.

AGENCIA "TOYOTA"

Teléfono 6344 — Apartado 2884
Avenida San Martín Calle Nº 14 contiguo Taller Feyth.

VEHICULOS USADOS

TOYOTA	1958
TOYOTA	1957
WILLYS Curvito 600 Kms. con 4ª	1959
WILLYS	1957
WILLYS	1955
WILLYS	1953
WILLYS Pick-Up	1954
WILLYS Pick-Up	1949
WILLYS Station (de fábrica)	1956
WILLYS Station	1956
LAND ROVER	1957
FORD Panel	1956
LAND ROVER	1955

AUTOMOTORA SOC. LTDA.

STANDARD - TRIUMPH
SAN JOSE, COSTA RICA
TELEFONO 2152

CARROS USADOS

Automóvil VANGUARD	1954
MORRIS MINOR Convertible	1957
Panel CHEVROLET	1952
Panel FORD	1952
STANDARD 10 Panel Mod.	57
Station W. VANGUARD Mod.	54
2 Pick-Ups VANGUARD Mods.	54 y 56
FORD	1952
FORD Mod.	57

STANDARD
Más economico, más potente, más confortable.

ALMACEN ELECTRA S. A.

Departamento de vehículos usados Contiguo a Bomba California. - Teléfonos: 4392 - 5418

OFRECE:

LAND ROVER Diesel	1958
LAND ROVER	1958
LAND ROVER	1957
LAND ROVER	1957
LAND ROVER	1955
LAND ROVER caseta de metal	1955
LAND ROVER	1954
TOYOTA	1958
Jeep WILLYS	1954
Jeep WILLYS	1954

Le recibimos su jeep y le damos facilidades para el vuelto

LE VENDO - COMPRO o CAMBIO cualquier clase de vehículos. Negocio rápido. Consulte a Tony Conde oficina Nº 674, 25 varas al sur Teatro Center City, teléfono J-7051 S. José.

ATENCION! REPUESTOS CASTRO 75 varas al Este de la Estación Coca Cola, acaba de recibir: Gran surtido de faroles en todo color, estilo y tamaño, para automóviles, camiones de carga y autobuses. Teléfono 4117. Apartado 2736.

GARAGE VIVES más unidades para la venta, automóviles grandes y pequeños. A precios de ganga. Escoja el suyo, no pierda esta ocasión. Contiguo Teatro Center City

GARAGE VIVES tiene cupo para Parqueo. Diurno y Nocturno, precio convencional por mes. Contiguo Teatro Center City

GARAGE RUIZ 5020 - 5030
Sólo el Banco de Seguros no asegura su vida. Garage Ruiz le asegura su vida con sólo ocupar sus carros. Le sirve rapidez porque tiene más estaciones por toda la ciudad.

ALMACEN LINES LTDA.
Carros usados que tenemos para ofrecerle en venta o cambio:

PLYMOUTH	1958
STANDARD S. Wagon	1958
PLYMOUTH	1957
PLYMOUTH	1956
HILLMAN S. Wagon	1956
PLYMOUTH S. Wagon	1955
DESOTO	1954
FARGO Pick-Up 1½ Ton.	1954
PLYMOUTH	1953
FARGO Pick-Up 1½ Ton. Adrales	1953
NASH S. Wagon	1953
NASH Camión 2½ Ton. Duplicado.	1951

Revisados en nuestro Taller de Servicio. Grandes facilidades para pagarlos. Le recibimos el suyo en cambio.

Gonzalo Calderón E. Ltda

AUTOMOVILES:

PLYMOUTH 1956, cuatro puertas, muy entero.
DESOTO 1956 Station de 6 pasajeros.
PLYMOUTH 1955 Station de 9 pasajeros.
Auto Europeo 1955, cuña convertible.
DESOTO 1955, 4 puertas de 1 solo dueño.
LAND ROVER 1957 Jeep buenísimo.

PICK-UPS:

WILLYS ñato 1957, de un solo dueño.
DODGE 1956 de 1½ Ton.
MORRIS 1955 de ¼ Ton.
Power Wagon FARGO 1954 como nuevo.
WILLYS 1952 de ¼ Ton.
STAKE BODY 1954 1½ Ton.

GONZALO CALDERON E. Ltda.

Tels. 2528 - 5097 — Apdo. 1468
Calle del Pacífico

AUTO EUROPEOS LTDA.
Agencia Vehículos AUSTIN

Nuestro negocio es vender AUSTINS INGLESES nuevos y vender los autos USADOS bien revisados y al COSTO.

Vea nuestros precios:

Auto AUSTIN mediano	1959
Panel THAMES	1957
Panel MORRIS	1955
Pick-Up CHEVROLET	1954

Tel. 7235 — Apdo. XVI. Avenida San Martín. 100 varas oeste del Taller Juan Feyth.

ALQUILERES

ALQUILO APARTAMENTO para una o dos personas. Y en planta baja mismo edificio, local para taller ebanistería, o algo similar. Para informes FERRETERIA EL MAR. Teléfono 3960.

SE ALQUILA PLANTA ALTA del edificio "LA HORMIGA", situado 100 varas al norte del Teatro Adela. Dicha Planta consta de: 2 salones que miden: 322 metros cuadrados uno y el otro 130 metros cuadrados. Para informes, teléfono 3289.

ALQUILANSE apartamientos modernos, completos, sin muebles, amplios patios ropa, barrio residencial Francisco Peralta (Marshall), agua caliente; únicamente personas reconocida honorabilidad y respon sabilidad económica. Hay de ₡ 500.00 a ₡ 650.00, por mes. Contratos un año mínimo. Edificio sin estrenar una cuadra al este Casa Italia y una al sur. Fernando Barrenechea C., Teléfono J-6609 y 6609.

DINERO

DINERO PARA HIPOTECAS. SIEMPRE TENEMOS LA CANTIDAD QUE USTED NECESITA. SERIEDAD, DISCRECION, RESPONSABILIDAD Y TRAMITE RAPIDO. OFICINA FRANCISCO CHACON ARIAS, 25 VARAS SUR COLEGIO DE SEÑORITAS, TELEFONO 4210.

DINERO SOBRE HIPOTECAS si ha pensado hipotecar, úrjale o no consulte al teléfono 5128. Damos hasta el 40 por ciento del valor de su propiedad. Para qué experimentar? Si Meléndez y Ramírez le ofrecen la cantidad que usted solicite. Anote Meléndez y Ramírez 5128.

MATERIALES

MOSAICOS LE OFRECEMOS la mejor calidad en nuevos y atractivos colores y al mejor precio. Depósito Jaime Rodríguez, frente estación Coca Cola. Teléfono 6260.

MAQUINA PARA TUBERIA

Hacemos tuberías en todo diámetro, tanques para gasolina diesel, canfín, agua o cualquier líquido en láminas desde 1/16 hasta ¼" de grueso le ofrece el "Taller Mecánico de Gonzalo Rojas M." Situado en el edificio Moya, teléfono 1415, apartado 829. San José C.R.

FERNANDEZ AGUILAR Ltda.
Frente Teatro Latino

OFRECE:

Azulejos colores ₡ 35 - M|2
Cornisas azulejos ₡ 1.25 c.u.
¼ redondos azulejos ₡ 0.40 c.u.
Porcelana Fraguar ₡ 0.90 libra
Cerámica revestimiento para fachadas, pisos y paredes de procedencia alemana ₡ 52.00 M|2
Mano de obra por expertos operarios para la instalación de estos materiales a ₡ 15.00 el M|2.

Depósitos permanentes en:

San José
Puntarenas
San Ramón

PRODUCTOS DE CONCRETO LIMITADA
TUBOS, BLOQUES, TANQUES CONCRETO PREESFORZADO ENTREPISOS VIGUETAS, POSTES, ETC. TELEFONOS 3757 - 1794. APARTADO 362. MOSAICOS, TERRAZO, GRADAS. TELEFONO 5924

REVOLUCIONARIO METODO PARA ELIMINAR FILTRACIONES DE AGUA EN TERRAZAS DE CONCRETO O TECHOS METALICOS. UN SELLO IMPERMEABLE GOODYEAR. PARA TECHOS METALICOS, IMPERMEABILIZANTE GOODYEAR CON ACABADO DE ALUMINIO. IMPERMEABILIZADORA GOODYEAR DE COSTA RICA. TEL. 2417. AP. 2989.

PARA LA CONFECCION DE SUS NIPLES DE CAÑERIA

FERRETERIA EL MAR
los hace al segundo
Pasaje Jiménez. Tel. 3960

HIERRO PARA TECHO "BELGA" y liso 24", 26", 28" Gauches. Consigue permanentemente en el ALMACEN FUSCALDO HNOS. LTDA. Teléfono 4130 - Apartado 1902. Esquina opuesta a Ferretería Benavides. Mercado Borbón.

MUEBLES

MUEBLERIA LA INDUSTRIAL
contiguo a Lachner y Sáenz. Almacén de muebles, Dormitorio, Sala, Oficina.

Mueblería "LA INDUSTRIAL" 150 varas al norte Botica Oriental. Estamos realizando muebles por falta de espacio. Visítenos.

MADERAS

ASERRADERO EL PACIFICO
(Antes Alejo Aguilar)
OFRECE a los mejores precios toda clase de madera aserrada y en trozas. Consúltenos. Teléfono Nº 2875.

MAQUINARIAS

MAQUINARIA PARA CAFE: Catadora neumática para café, todas de metal. Clasificadoras de bando para café caracolillo. Hornos para secadoras de 62 y 72 fluses. Secadoras de café tipo vertical. Pecheros de bandas de hule. Máquinas para lavar café en los correteos, bombas centrífugas en dos tipos. Tuberías, tanques y chimeneas para calderas en todo diámetro. También nos hacemos cargo de cualquier instalación de mallas metálicas. Para más informes en el taller mecánico Gonzalo Rojas M., en el edificio Moya. Teléfono 1415 apartado 829. San José, C. R.

CHAPULIN "FERGUSON" diesel de segunda mano, en perfecto estado mecánico revisado, venden los Distribuidores de Tractores Massey - Ferguson. "Bebra Ltda.", 50 varas al norte de La Sevillana. Teléfono 5177.

PLANTA ELECTRICA completa tipo Francis para 60 metros caída y 100 litros de agua, de 100 caballos de fuerza con su generador y tablero Una Pelton de 30 a 50 caballos. Una secadora de café marca Mason con su horno para 80 sacos. "Las Trojas Ltda.", Teléfonos 1188 - 5973. O apartado 91 San José.

SE COMPRA generador trifásico, 220 Volts, de 8 hasta 12 Kva. Ofertas a Miller Hnos. Tel. 1124. Apdo. 2890.

NEGOCIOS

LA MECANOGRAFIA en la vida presta gran utilidad. Adquiera Ud. estos conocimientos en la Escuela Panamericana bajo la dirección de competentes profesores. Y para complementar: Inglés, Redacción Comercial y Taquigrafía Matricúlese hoy mismo. Valor de la matrícula ₡ 12.00 Teléfono J- 6649

MESA PARA POKER, mostrador cantina y cocina eléctrica usada, se venden. Teléfono 4576

EL RETORNO - Paseo Estudiantes. Ofrece productos JIMMY'S MONTEVERDE. víveres en general Servicio domicilio Teléfono 2894

NUNQUE UD. NO LO CREA: Camas sommiers ₡ 85.00 Camones forrados con algodón ₡ 35.00 Colchonetas algodón ₡27.00. Colchonetas superiores ₡ 20.00 Almohadas algodón y balsa ₡ 8.00 Colchones algodón ₡ 45.00 Vendemos balsa y algodón Arreglamos sommiers Precios justos. Todo garantizado bajo la firma: Colchonería y Tapicería "Amador" 210 varas Oeste Botica Francesa Teléfono J 6957

VERDURAS Y LEGUMBRES:
PAPAS
APIO
LECHUGA
REMOLACHAS
TOMATES
REPOLLOS
ZANAHORIAS
NARANJAS
LIMONES
Todos los días frescos

La Sevillana
Teléfonos 6150 — 1762 — 4111
SERVICIO A DOMICILIO

AGENCIA "BOSCH"
Paseo de los Estudiantes
Teléfono J-6721

PROPIEDADES

ADELANTESE USTED . . . GANGAS DE GANGAS. Ojo sin intermediarios se vende propiedad de cinco manzanas, en Moravia, 600 varas al norte de la Bomba de Gasolina, pintoresco lugar, buena agua y buena luz. Tiene 2 y media manzanas planas para lotear. Resto potrero amplio con río al bajo, para montar balneario que quedaría más cerca de San José. Para informes Zapatería la "OBVENCION" costado este del Mercado Central San José, frente Tienda La Flor.

LE COMPRAMOS vendemos. cambiamos su casa, lote, quinta o negocio.
RICARDO ROJAS DIAZ
TELEFONO 5929.

LOTES en:
EL MIRADOR cerca del Country Club

A 100 varas de PASEO COLON

NACIONES UNIDAS donde está el Nuevo Seminario

EN LA URUCA

y en el BARRIO HISPANO

CON FACILIDADES DE PAGO
Le ofrece Ricardo Sauma D.
TELEFONO 3368

LOTES LOTES LOTES
En todos pedimos prima, pero sí damos escritura pública y oportunidad de hipotecar en primer grado, para que construya. Saldo en abonos mensuales sin intereses. Nuestros lotes se los ofrecemos en: Guadalupe, Naciones Unidas, Las Américas y otros lugares. Para informes con MELENDEZ & RAMIREZ. Teléfono 5128. Oficina 100 varas al Norte y 25 al Oeste del Correo. Casa Nº 228.

VENDO O CAMBIO, propiedad con dos casas, en Cinco Esquinas de Tibás. Informa: Sibaja Talleres de "La Prensa Libre".

VENDO QUINTA baratísima con 6 manzanas, 800 varas sobre carretera concreto. Situada en Las Nubes de Coronado. Informes Tel.: 5040.

FINCA DE LECHERIA a sólo una hora de S. José, produciendo ahora 400 botellas diarias, con posibilidades para gran producción, con magníficas aguas y espléndida carretera pavimentada, vendo con facilidades. Detalles con su propietario. Horas de oficina, teléfono J-3836. Apartado 259.

SI HA PENSADO CONSTRUIR consulte primero al teléfono 5128, desde ₡ 5.000.00 en adelante hacemos su casa en el lugar que tenga su lote. Planos presupuestos en mixto o madera. Meléndez y Ramírez, teléfono 5128.

COMPRE SU LOTE SIN PRIMA Grandes facilidades, siete años plazo, abonos mensuales. Puede construir inmediatamente. Lotes 10 metros frente, 30 metros fondo, situados en URBANIZACION GONZALEZ, en San Martín, límite entre Guadalupe y Moravia. Abundante agua y luz, buen servicio camiones. Tel. 1812. Apdo. 4 en Guadalupe.

TALLERES

TALLER DE SERVICIO VEGA HNOS. - Contiguo al Teatro Ideal - Plaza González Víquez - Teléfono 6340. Reparación general de automóviles. Compramos carros usados.

NO SUFRA más con inexpertos. Si su máquina de coser no le funciona correctamente permítanos poner a sus órdenes nuestro Taller Técnico Mecánico. Llámenos y le enviaremos uno de nuestros expertos. Bazar Central S. A. Tel. 3896.

VARIOS

VARICES. - Evítelas, alivíelas usando Medias KLONDAY Nylon elástico. Recetadas también señoras estado gravidez, enfermeras, cansancio, inflamación piernas, etc. Confortables, elegantes, económicas. Colores beige, blanco. Cómprelas TIENDA LA NORMA, teléfono 2283.

SASTRERIA SOJO

50 VARAS AL NORTE DEL TEATRO ROXY.

APROVECHE NUESTRO NUEVO PLAN DE CLUBES.

FABRICA DE ESPEJOS
EL MUNDO LTDA.

ACABAMOS DE RECIBIR VIDRIO PLASTICO EN VARIOS TAMAÑOS PARA CARROS. A LOS PRECIOS MAS BAJOS DE PLAZA. CONSULTENOS. FRENTE AL TEATRO ADELA, TELEFONO 5319. APARTADO 4188.

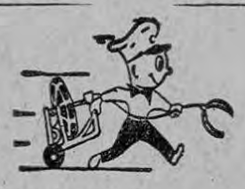

LIMPIEZA DE:
Tanques Sépticos
Cloacas
Tubos
Pilas
Desagües y
Servicios Sanitarios
Obstruidos

COSERVI
Teléfono: 4678 - Apartado: 4609

OPTICA TRENAN
DR H TREJOS
Optometrista
Con ojos que no ven no se hace nada bien.
Detrás Iglesia La Merced

SUS UÑAS también merecen ser esmaltadas con

Damalak

El esmalte perfecto por su brillo inigualable y su duración excepcional.

Joyería E. Reiss

Frente a Lacsa

Sorteos semanales sin serie

INVICTA

CARRETILLOS DE ACERO para bodega con llantas de repuesto

Prensas eléctricas para bolsas de celofán.

Pasadoras para pastas de panadería montadas en balineras.

Repuestos de hule para maquinaria, empaques, amortiguadores, etc.

Puntas de hule para muebles de metal en todo tamaño.

Tacos para muletas, puños y pedales para motocicletas.
Puños y pedales para bicicletas.

Llantas para triciclos.
Amortiguadores de hule para carros.

Tacos de hule para catres.

MARIO ARCE C.

Tel. 1243 — 75 varas Este Teatro Líbano.

FABRICA DE PRODUCTOS DE HULE Y LATEX

Gadiol

Original **BROWNING**

Llegaron Tiros escopeta "Express" alemanes
Repelente contra Insectos "Ticks-Off"
Revólveres "Smith y Wesson"
Revólveres "Colt Caballito"
Revólveres "Astra" "Sable" "Rgs"
Pistolas "Walther" alemanas
Pistolas "Colt", "Browning", "Astra", "Star"

Almacén JORGE R. ANDRE
75 varas Sur Hotel Balmoral

RIFLES PARA VENDER. - Al mejor precio de plaza.
Escopetas calibre 16-20
Original **BROWNING**
Original SAUER. J-C- HIGGING
J-G Anschuts (alemanes)
Winchester Remington Stevens, Savage etc
Rifles calibre 22
Cuchillería Alemana, toda clase SCRIBA Y GONZALEZ
Frente puerta del Congreso
Teléfono 4786 Apartado 1376

DR JOAQUIN SAAVEDRA
Médico - Cirujano
Premio Extraordinario España

Consultas: de 7 a 12 m. y de 2 a 7 p. m. días hábiles, domingos y feriados Visitas a domicilio. Teléfono 4617. 100 varas Este Cía. Fuera y Luz.

Este documento es propiedad de la Biblioteca Nacional "Miguel Obregón Lizano" del Sistema Nacional de Bibliotecas del Ministerio de Cultura y Juventud, Costa Rica.

Hoy, a las 7.00 p. m. se reúnen las modelos del té de mañana, en el Club Unión

Las Modelos que serán presentadas mañana en el Gran Té y Exhibición de Modas en el Club Unión, Pro-"La Vivienda en Marcha", deberán reunirse esta noche en el Club Unión, a las 7.00 en punto, para efectuar un ensayo general.

La Jefa de Modelos doña Dafne de Quesada Córdoba, las convoca para esta fecha en el lugar citado, pues es de gran importancia ese ensayo.

SRA. MARIA EUGENIA VILLAR DE CARE

Con motivo de su cumpleaños que festeja mañana, tenemos votos de ventura para la estimable señora doña María Eugenia Villar de Care.

MARCELA AMADOR SAMUELS

Festeja mañana su cumpleaños la encantadora niñita Marcela Amador Samuels, hija del estimable hogar formado por don Mario Amador Schmidt y doña Teresa Samuels de Amador, en unión de los cuales le deseamos muchas felicidades.

CUMPLEAÑOS INFANTIL

Toda clase de dichas en unión de los suyos deseamos con motivo de su cumpleaños, al niñito Manuel R. Echeverría.

ING. DON DANIEL GUTIERREZ

Saludamos atentamente al apreciable Ing. don Daniel Gutiérrez, quien cumple años mañana.

JOSE ANTONIO QUESADA GARCIA

Para el joven José Antonio Quesada García, quien celebra mañana su cumpleaños, tenemos un saludo.

Crónica SOCIAL

al cuidado de Bolívar Monestel Vincenzi

CARNAVAL DE CUMPLEAÑOS

Alegre carnaval de cumpleaños se efectuó anoche en la residencio de don Antonio Vargos Montero y doña Nora Porras de Vargas, con motivo del cumpleaños de su encantadora hija la señorita Margarita Vargas Porras, quien fue muy cumplimentada por sus amistades. Le renovamos nuestro saludo y buen deseo por una eterna dicha y prospiridad.

SRA. ANA ISABEL ORTUÑO DE STEPHENS

Congratulamos en forma atenta a la apreciable dama doña Ana Isabel Ortuño de Stephens, con el grato motivo de la celebración de su cumpleaños.

ANIVERSARIO MATRIMONIAL

Nuestros mejores votos porque cumplan muchos años más de venturosa vida conyugal con motivo de su cuarto aniversario de bodas, para los apreciables esposos don John M. Keith y doña Isabel Sánchez de Keith.

DOÑA MARIA CRISTINA SAENZ DE LIZANO

Un feliz cumpleaños deseamos a doña María Cristina Sáenz de Lizano, el día 22 y lo mejor en lo porvenir.

DE REGRESO

De su temporada en Villa Colón, regresó don Mario Montero, su señora esposa doña Ana María Bolaños de Montero y su hijo Mario. Los saludamos atentamente.

DEL RECUERDO

Mañana cumplirá un año de fallecido el recordado caballero don Guillermo Zúñlga Zeledón, elemento que supo captarse el cariño y la simpatía de sus numerosas amistades, por las magníficas prendas personales que los adornaron. Con este motivo les renovamos nuestro pesar a sus estimables familiares.

DON ALVARO ARIAS Y SRA.

Nos complace hacer llegar atenta enhorabuena a los apreciables esposos don Alvaro Arias y doña Leyla Font de Arias, quienes celebran mañana un nuevo aniversario de su matrimonio.

LIC. DON FERNANDO CALVO Y SRA.

Enviamos un atento mensaje de felicitación a los estimables esposos Lic. don Fernando Calvo y doña Ofelia Calvo de Calvo, quienes festejarán mañana su aniversario de bodas.

BODA EFECTUADA EN DESAMPARADOS

En la Iglesia de Desamparados contrajeron matrimonio don Manuel Antonio Astúa G., hijo de don Aníbal Astúa A. y doña Rafaela G. de Astúa, con la señorita María Cecilia Arias O., hija de don Elías Arias M. y doña Elsa de Arias. Después del acto religioso hubo un brindis en la "Sodita Navidad" de aquella ciudad. Felicitamos a los contrayentes.

CLUB DE LEONES DE NICOYA

El Club de Leones de Nicoya ofrecerá dos bailes, con motivo de la Anexión del Partido de Nicoya al Estado Libre de Costa Rica, el sábado 25 y el domingo 26 del corriente, a las 8:30 p. m., en homenaje de simpatía a las Autoridades Leonísticas del Distrito "D" Istmania y Región de Costa Rica y Novia Regional. Amenizará esos actos el Trío Los Ticos y su Conjunto.

HACIA CUBA DOÑA CARLOTA DE GRAU E HIJA

En viaje de recreo salen mañana jueves rumbo a La Habana, Cuba, la apreciable señora doña Carlota Villalobos de Grau y su encantadora hija Mitzi. Las despedimos atentamente deseándoles un feliz viaje.

CONTRA LA DELINCUENCIA

Con relación a publicaciones de los periódicos de ayer referentes a maquinaciones en contra del público realizadas por elementos extranjeros que inventaron la filmación de una película mexicana-costarricense con el fin único de cobrar ₡ 20.000 (veinte mil colones) por la toma de dos mil fotos que debería efectuarse en determinado "Estudio" de esta capital, **manifestamos que los "Estudios fotográficos" que aquí aparecen; todos afiliados a nuestro organismo en la ciudad de San José, no han tenido participación alguna en el asunto:**

Studio Suzanne - Foto Aubert - Studio Molina Alemán - Foto Arturo Pacheco - Foto Coto - Studio Blanco - Foto Roa - Foto Arias - Foto Martínez - Studio Hernán Cruz - Foto Electra - Foto Hnos. Araya - Foto Jiménez - Foto Arte - Foto Meza - Foto New York - Foto Nicky - Foto Chic - Foto Sergio - Foto Regis - Foto Mario Ramírez - Fotomex - Studio Vílchez

También se hace un especial llamamiento a todos los "Estudios Fotográficos de nuestra Asociación en provincias, y a los socios de la ACFP, en toda la república, para prevenirlos que deben abstenerse de realizar trabajos en serie con elementos extranjeros "desconocidos" a fin de evitar molestias similares a la ocasionada por esta película de los 2000 Artistas"

ASOCIACION COSTARRICENSE DE FOTOGRAFOS PROFESIONALES

A.C.F.P.

HOROSCOPO

Mañana jueves 23 de julio

ARIES. — 22 marzo a 21 abril
Buen día para trabajos fuertes y ganancias moderadas.

TAURO. — 22 abril a 21 mayo
No desalientes a los que te han venido empujando en tus decisiones.

GEMINIS.—22 mayo a 21 junio
Marte en plena potencia astral da vitalidad y suerte suma.

CANCER.—22 junio a 21 julio
Ligeras perturbaciones en la salud por posición errática de Saturno y Venus.

LEO. — 22 de julio a 21 agosto
Grandes momentos en el amor. Es posible una asociación económica con seres de Piscis.

VIRGO—22 agosto a 21 setiem.
Buenos augurios. Vitalidad y magnetismo personal muy fuerte.

LIBRA—22 setiembre a 21 oct.
Trata de no oscurecer las cosas de tu hogar y dale oportunidad a los que yerran.

ESCORPIO-22 octubre a 21 nov.
Pacifismo acendrado en todos los momentos de este día.

SAGITARIO—22 nov. a 21 dic.
Probables disgustos por cuentos o chistes de mala ley y celos.

CAPRICORNIO-22 dic. a 21 ene.
Buen acuerdo con los enemigos y saldo de cuentas pendientes.

ACUARIO—22 enero a 21 Feb.
Manejos especiales de fondos pueden darte dolores de cabeza.

PISCIS—22 febrero a 21 marzo
Luminosidad de Mercurio da corazonadas productivas y dineros por otros medios legales.

(Reproducción prohibida)

SRA. LILIA ORTUÑO DE MONTEJO

Con un saludo cordial hacemos presentes nuestros mejores parabienes a la estimable señora doña Lilia Ortuño de Montejo, con el grato motivo de la celebración de su cumpleaños.

SRTA. DIANA MORALES VALENZUELA

La bella damita Diana Morales Valenzuela festejará mañana su cumpleaños. Nos unimos a las muchas demostraciones de simpatía que habrá de recibir con este motivo, a efecto de desearle constante felicidad.

AVISOS ECONOMICOS

CARNES CONGELADAS:

Lomos enteros	₡ 3.90 lb.
T-Bone	2.85 lb.
Sirloin	3.60 lb.
Hígado en bistecs	2.40 lb.
Carne molida	2.10 lb.
Carne para estofado	2.70 lb.
Lengua	2.70 lb.
Lengua - Roast beef	2.50 lb.
Carne y hueso	0.95 lb.

LA SEVILLANA
Tels.: 6150-1762-4111
SERVICIO A DOMICILIO

FABRICA DE ESPEJOS
EL MUNDO LTDA.
CRISTALES, SOBRES PARA MUEBLES, VIDRIOS, VIDRIOS DE SEGURIDAD "DE LOG" PARA CARROS GRAN SURTIDO MATERIALES TAPICERIA CALLE 10 NORTE Nº 124 - FRENTE TEATRO ADELA - TELEFONO 5319 SAN JOSE, APARTADO 4188.

BONITOS REGALOS - Sala comedor, cocina Juguetes todo el año EL RETORNO, Paseo de los Estudiantes Tel.: 2894.

ALMOHADAS DE RESORTES A ₡ 30.00
Suaves - Frescas - Eternas
Colchones Luxor
Tels. 7170 - 3108

LA TIENDA "HEIDY"
Frente a la Embajada
Avisa a su estimable clientela que ya recibió la famosa ropa tejida ALEMANA, para niño, lo mismo que un gran surtido de ropa FILIPINA, bordada a mano, ofrecemos al por mayor y al detalle.

CALENTADORES PARA BAÑO abonos fáciles, instalados y garantizados, véalos y compárelos. Taller Electrónico Fabio Cordero. 325 varas norte Musmanni, teléfono 6117.

Jabón Limpiador en general. De efecto seguro
CENTINELA
Lava sin sudor
Cuesta una bagatela.

SOMIERS - REPARACIONES — Recogemos y entregamos el mismo día — Luxor Tels. 7170 - 3108

DOCTOR VILLALON - Médico Homeópata. 150 Sur Colegio Señoritas.

ATENCION... ATENCION... ATENCION...
"LA REPARADORA DE CALZADO"
al costado sur de La Merced, casa Nº 1018. Ofrece a los zapateros y al público en general maquinaria ultrarrápida, técnicos especializados, servicio a domicilio. Pasado y punteado de zapatos en máquinas especiales. Tráiganos cualquier clase de reparación en calzado de hombre y mujer. Para servicio a domicilio, llámenos al teléfono 4351, ahora bajo nuevo propietario y nueva administración.

CLUBS LANCO

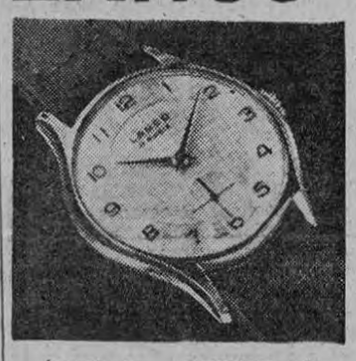

AVDA. CENTRAL
Frente a la Magnolia

LAXANTE 66
para el estreñimiento
En todas las Boticas.
Distribuye Farmacia Iris Ltda.

COLCHONES - COLCHONETAS Y ALMOHADAS DE ALGODON. Precios increíbles. "Nueva Distribuidora" diagonal Prensa Libre.

OLÉ
es el jabón creado para usted

DISTRIBUIDORA PANAMERICANA
Ap. 2294 Tel. 1373

DAMASCOS
PARA MUEBLES Y CORTINAS EN LOS ULTIMOS ESTILOS Y COLORES.
LIZANO
FRENTE DE ALMACEN "KOBERG". TEL. 6026.

QUIERE PINTAR SU CASA? Le ofrecemos pintura de primera calidad a ₡ 20.00 galón, en aceite y "Latex" Garantizamos calidad Almacén Pacheco & Cía., S. A. Teléfono 5996. 150 varas sur de Catedral.

COLCHONES — Los reparamos - Recogemos y entregamos el mismo día. — Luxor. Tels.: 7170-3108.

CRUCIGRAMA

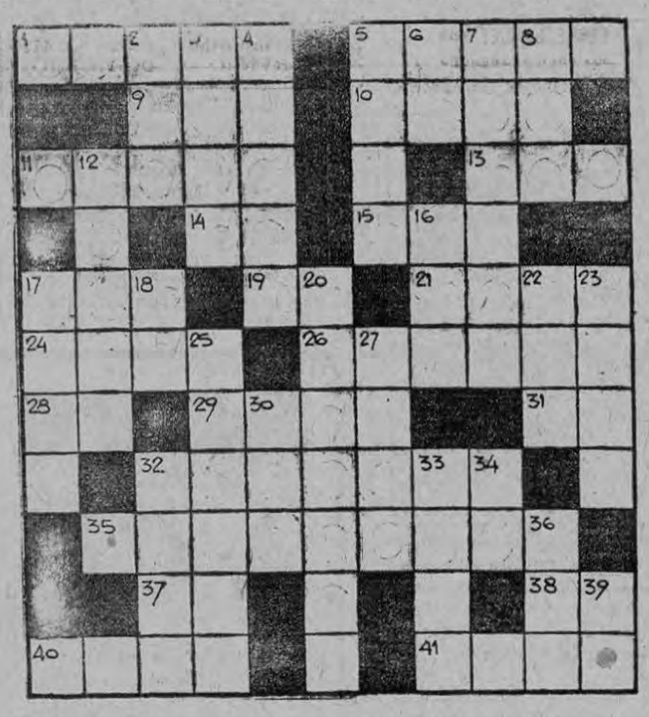

HORIZONTALES.—
1—Terrible.
5—Que no contiene nada.
9—Ansar, ave.
10—Nombre oficial de Persia.
11—Manosear.
13—Patriarca bíblico que construyó el arca.
14—Antigua lengua provenzal.
15—Dios egipcio.
17—Río de Italia.
19—Notación musical de opus.
21—Extremo del eje terrestre.
24—(Jorge) Seudónimo de la escritora francesa Aurora Dupin (1804-1876).
26—Juntar lo disperso.
28—Trasladarse.
29—Río de Alemania.
31—Año de Cristo.
32—Que sufre abatimiento, fem.
35—Instrumento musical de aire.
37—Primera palabra del himno de San Juan Bautista.
38—Adverbio de afirmación.
40—Piedra preciosa.
41—Uno de los gases raros.

VERTICALES.—
2—Bebida alcohólica que se obtiene de la melaza.
3—Inactividad.
4—Azul claro.
5—Rieles.
6—Terminación de infinitivo.
7—Cada una de las divisiones administrativas de Suiza.
8—Hija de Cadmo y Armonía esposa de Atamante.
12—Caminar.
16—(Pel) Localidad de la provincia de La Pampa, Argentina.
17—Uno de los cinco continentes.
18—Forma que toma el prefijo a antes de vocal.
20—Cinturón con hebilla.
22—Hace un atado.
23—El infierno entre los romanos.
25—Controversia pública.
27—Nombre poético de Irlanda.
30—Hacer don de una cosa.
32—Avalancha.
33—Cabeza del cabildo en las catedrales.
34—Notación musical de a tempo.
36—Pronombre demostrativo.
39—Prefijo privativo.

(Solución al anterior)

CONSEJERO DEL HOGAR
Prepara su Grandioso y Sensacional Concurso del
"DIA DE LA MADRE"
Con grandes y valiosos premios para las Madres que resulten favorecidas. Entre ellos una
BATIDORA AUTOMATICA Sunbeam
De 12 velocidades. Bate, mezcla, exprime. Para hacer queques, pastas de toda clase, cremas, etc. Una Batidora de gran utilidad en el hogar por sus múltiples servicios. Distribuídas en Costa Rica por "ALMACEN KOBERG".
Además, todas las madres favorecidas recibirán productos fabricados por ZAPATERIA Y TINTORERIA "GADI": Betún Líquido "GADIOL" negro y café, "GADIOL" blanco líquido y en pasta y paquetes de café de alta pureza: "CAFE DORADO".
Escuche "RADIO EXCELSIOR" en 690 Kilociclos,
todos los días entre 8 y 9 de la mañana y entérese cómo poder participar.
Lea todos los días "LA PRENSA LIBRE" y espere Cupones.

ADAMSON

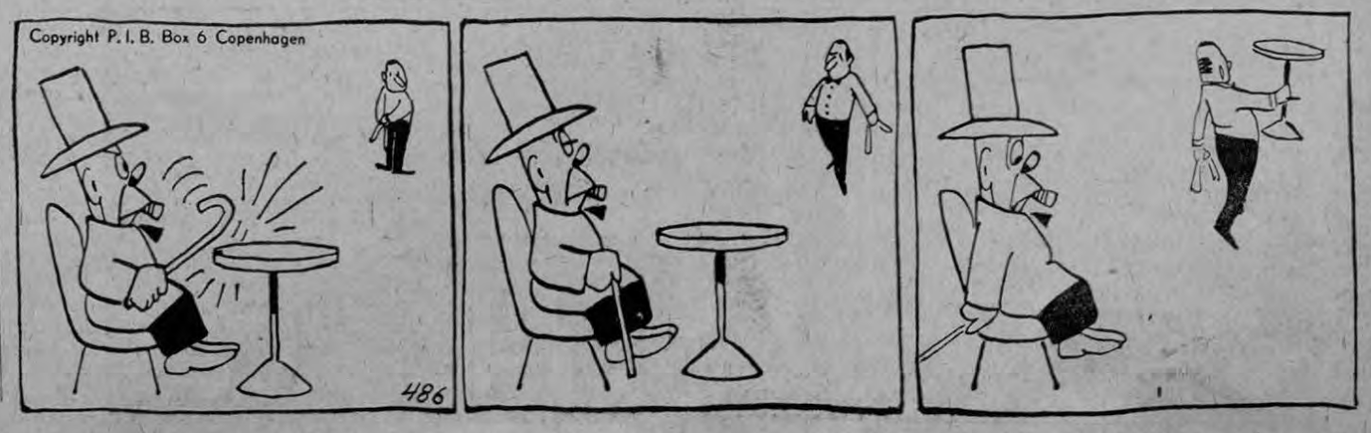

Este documento es propiedad de la Biblioteca Nacional "Miguel Obregón Lizano" del Sistema Nacional de Bibliotecas del Ministerio de Cultura y Juventud, Costa Rica.

DIVULGUELO

Hace 20 años... LA PRENSA LIBRE informó

INTERNACIONALES

NUEVO Y GRAVE INCIDENTE POLACO-ALEMAN

DANTZIG.—La Agencia de Noticias Alemanas informó que autoridades aduaneras de Dantzig dispararon e hirieron a autoridades fronterizas polacas, cerca de la estación limítrofe de Pospelaum. La versión alemana dice que un oficial alemán fue atacado y desde luego tuvo que hacer uso de sus armas para defenderse. Por el momento no se tienen otros detalles sino el de que se procede a investigar el caso. Varsovia dice que un oficial polaco fue asesinado por un oficial alemán y que esto agrava hasta límites muy peligrosos la tensión existente. No hay detalles precisos sobre lo ocurrido, pero se anuncia que el Senado de Dantzig dará amplias explicaciones a Polonia, sin poderse anticipar si ésta se dará por satisfecha.

VIAJE DE REY CAROL

BUCAREST.—El Rey Carol saldrá esta noche en una jira de vacaciones a bordo de un yatch real. Primero irá a Estambul donde tendrá contacto con las autoridades turcas sosteniendo allí una Conferencia. De Turquía pasará a Grecia donde se cree conversará con Metaxas. Se tiene entendido que el Rey Carol se propone discutir las medidas que deben adoptarse frente a las demandas búlgaras.

EL PRESIDENTE SOMOZA EN COSTA RICA

Se informa de Managua que el Presidente Somoza, en su visita a Costa Rica, se alojará en la residencia de la familia André en el Barrio Otoya. Aun cuando oficialmente no se ha dado la fecha de la llegada a Costa Rica del Presidente nicaragüense, se ha informado en círculos diplomáticos y extraoficiales que será el próximo jueves.

MANIFESTACIONES CONTRA INGLATERRA EN JAPON

Tokío dice que las manifestaciones contra Inglaterra adquieren proporciones alarmantes en Japón y que ha sido detenido un exaltado que intentó violar los muros que circundan la Embajada en esa capital.

NACIONALES

LOS PRECIOS DEL ARROZ, MAIZ, FRIJOLES Y CARNE

Se informó, con gran cabezote, lo siguiente: Los precios del arroz, maíz, frijoles y carne quedarán regulados con límites discretos mediante el proyecto de ley elaborado por la Comisión Especial, que ha sido presentado esta tarde al Congreso. Los precios que se indican para los granos regirán durante el próximo semestre, facultándose al Poder Ejecutivo para sustituirlos cada seis meses, de acuerdo con los informes de los Departamentos autorizados. La importación se efectuará cuando el precio al detal exceda de la escala de precios señalados por la Comisión en cada caso. El Ejecutivo quedará facultado para importar carne seca o refrigerada en cada ocasión en que el promedio de ganado en pie en los mercados del interior suba de 45 céntimos el kilo o de 45 céntimos la libra de carne corriente al detal.

PERSISTE EN SU RENUNCIA LA COMISION

Informóse: Persiste en su renuncia la Comisión Especial del Ejecutivo para el estudio de las subsistencias. Puso una nota esta tarde en manos del señor Secretario de Gobernación indicando que agradecía la reiterada confianza del señor Presidente y la suya propia, pero no puede continuar sus labores. Lo hace, porque no estaría bien llegar a dañar la propia solución del problema al producirse en mayor escala las críticas que tienen especial sentido en el Congreso.

LA EXPORTACION DE CAFE

Se informó: La exportación de la actual cosecha de café producirá 26.131.619.21 colones. Esta cantidad comprende lo exportado desde octubre del año anterior al mes pasado de junio. Estímase que esta cosecha no llegará a los 300.000 sacos, tomando por base muchas y muy justas razones que los expertos han considerado para tal cálculo.

NOTICIAS BREVES

LONDRES.—Los críticos londinenses elogiaron el recital que dio la pianista brasileña Talita Fonseca. El Daily Telegraph dijo: "Talita Fonseca posee evidentemente genuinas dotes de pianista. Su exquisito sentido de fraseo musical fue a menudo una delicia y el programa sugiere que Talita posee cualidades técnicas y musicales muy recomendables. Lo que ahora necesita es cultivar un enfoque más reflexivo en lo concerniente a estructura a la par que más francamente demostrativo".

Consejero del Hogar

— CONSEJOS DE BELLEZA —

MANOS SEDOSAS
(1)

NO ES DIFICIL TENER MANOS BONITAS:

Qué adorno más grande es para la mujer tener manos bonitas. Y sin embargo, no todas las tienen. Francamente, ni la mujer que tenga que hacer las labores hogareñas en las cuales entran en juego sus manos, como lavar ropa o los trastos de la cocina y, también, trabajar en el jardín, tiene razón para no tener manos bonitas y sedosas. Todo lo que se requiere es atención diaria.

No olvide usted que las manos revelan los años, pues a mantenerlas juveniles con una buena loción, la que usted usará cada vez que lleve a cabo una de las labores que más las estropean.

Cuando compre uno de estos frascos de loción especial para las manos, divídalo en tres partes para que tenga uno en la cocina, otro en el baño y otro en el dormitorio. Y dele cuidado diario a sus manos.

—(Continuará)

— INFANTILES —

ALGO QUE LAS MADRES DEBEN SABER CON RESPECTO A UN RECIEN NACIDO

(1)

HA LLEGADO EL HEREDERO:

Sin duda alguna, el recién nacido tiene un gran encanto para la madre que lo mira con todo amor, y también para quienes lo rodean, pues si sienten gran cariño por la nueva mamá, lo sentirán por aquel tierno ser que ha arribado al mundo. Sin embargo, personas ajenas a todo cariño, pueden ver que su apariencia no tiene nada de encantadora. Su cabecita parece demasiado grande para su cuerpo y puede estar cubierta por largo pelo rubio o negro que en nada le favorece. La piel llena de arrugas, que no tardarán en desaparecer sin necesidad de usar cremas. La barbilla puede parecerle totalmente inadecuada, pero le servirá para facilitarle el comer.

—(Continuará)

— HABLEMOS DE LA SALUD —

ES MALO SER MUY GORDO O MUY FLACO PARA MANTENERSE EN EL PESO NORMAL

(1)

NECESIDAD DE LOS ALIMENTOS:

El organismo es como una máquina térmica. Esta necesita para su construcción diversos materiales como el acero, bronce, etc., etc., cada uno de los materiales es insustituible en el papel que desempeña. Cuando la máquina está completa, para que [illegible] rendimiento hay que suministrarle combustible. Pero este combustible no servirá para reparar su desgaste, es únicamente para su funcionamiento.

Exactamente como en una máquina ocurre en nuestro cuerpo. Hay material de construcción y combustible que se suministra para producción de energía.

—(Continuará)

JULIETA

EGOISTO

TRIUNFO

DOÑA LALA

AS SOLAR

OTROS MUNDOS

PARA IMPRIMIR A COLORES...

con nitidez absoluta, es necesario poseer la más moderna instalación.

FOTOLIT no sólo cuenta con ella, sino que tiene a su servicio el elemento humano especializado.

Solicite una muestra de nuestros impresos a colores ejecutados con la más moderna Litografía Offset, y usted notará la superioridad!

FOTOLIT LTDA.

EDIFICIO 'LA PRENSA LIBRE'
SAN JOSE, COSTA RICA

Este documento es propiedad de la Biblioteca Nacional "Miguel Obregón Lizano" del Sistema Nacional de Bibliotecas del Ministerio de Cultura y Juventud, Costa Rica.